

吴川市农业农村局

关于拟发放陈观福养殖场 《水域滩涂养殖证》的公示

为保障渔业生产者的合法权益，促进渔业的可持续发展，根据《中华人民共和国渔业法》及其他相关法律、法规的规定，经当事人申请，我局已对陈观福养殖场进行了现场勘察，并就有关事宜进行了调查。该养殖场位于吴川市樟铺镇三浪村，场主为陈观福。使用面积为0.814公顷（12.21亩），详细范围四至为：

东至 $21^{\circ} 29' 57.49''$ ， $110^{\circ} 41' 19.71''$

西至 $21^{\circ} 29' 53.63''$ ， $110^{\circ} 41' 17.28''$

南至 $21^{\circ} 29' 53.14''$ ， $110^{\circ} 41' 18.53''$

北至 $21^{\circ} 29' 58.83''$ ， $110^{\circ} 41' 19.22''$ 。

详见陈观福养殖场界至图。

我局拟核发该场的《水域滩涂养殖证》，现予以公示，公示期为：2021年11月8日至2021年11月17日，共十天。如有异议，请于2021年11月19日前，以书面形式向我局水产养殖管理与资源保护股提出。

地址：吴川市梅菪街道人民中路27号

联系电话：5556886, 13692463069

联系人：李康惠



吴川市农业农村局

2021年11月8日

陈观福养殖水域界至图

2378.23-37467.58

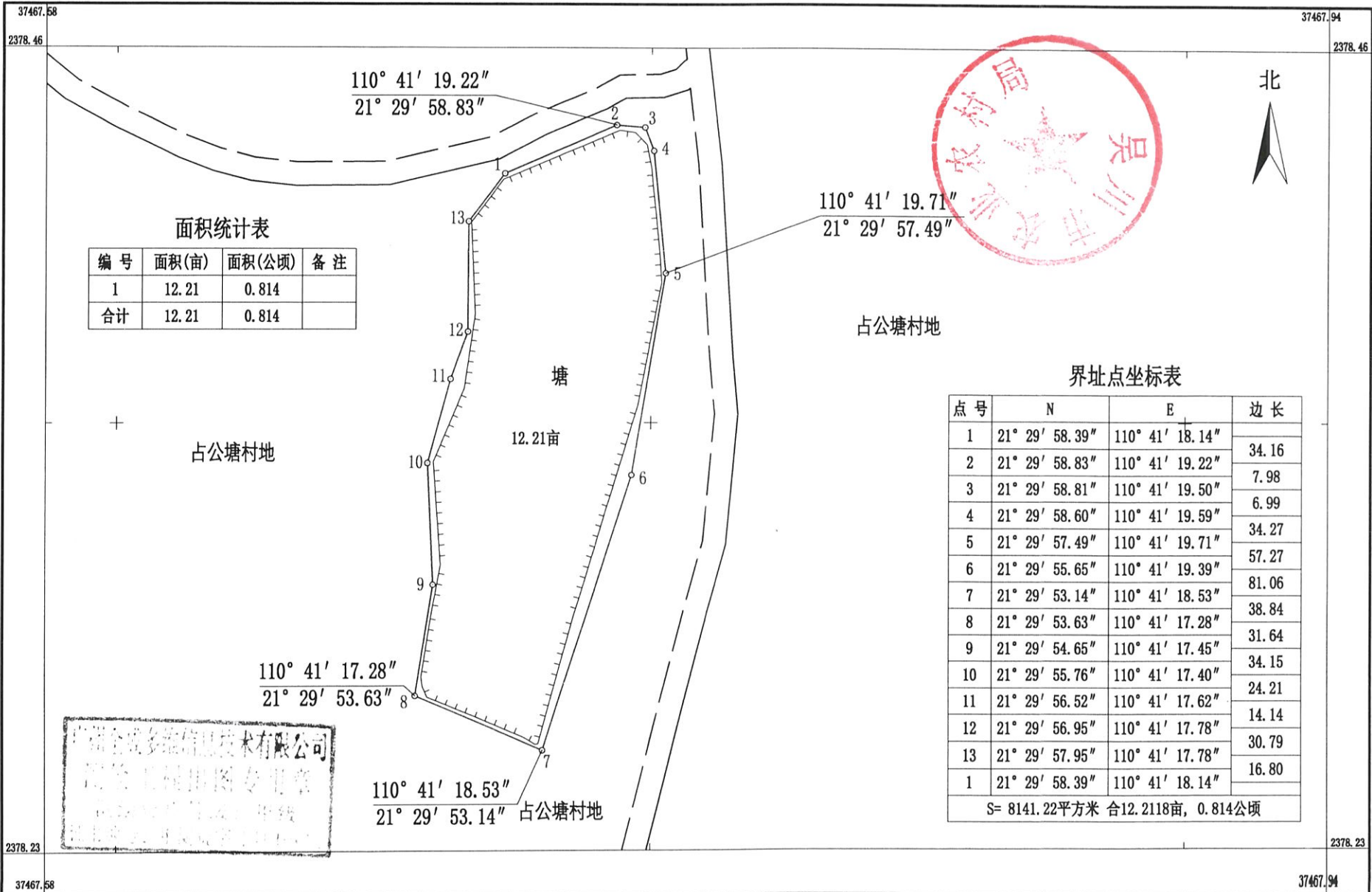

面积统计表

| 编号 | 面积(亩) | 面积(公顷) | 备注 |
|----|-------|--------|----|
| 1 | 12.21 | 0.814 | |
| 合计 | 12.21 | 0.814 | |

界址点坐标表

| 点号 | N | E | 边长 |
|----------------------------------|----------------|-----------------|-------|
| 1 | 21° 29' 58.39" | 110° 41' 18.14" | 34.16 |
| 2 | 21° 29' 58.83" | 110° 41' 19.22" | 7.98 |
| 3 | 21° 29' 58.81" | 110° 41' 19.50" | 6.99 |
| 4 | 21° 29' 58.60" | 110° 41' 19.59" | 34.27 |
| 5 | 21° 29' 57.49" | 110° 41' 19.71" | 57.27 |
| 6 | 21° 29' 55.65" | 110° 41' 19.39" | 81.06 |
| 7 | 21° 29' 53.14" | 110° 41' 18.53" | 38.84 |
| 8 | 21° 29' 53.63" | 110° 41' 17.28" | 31.64 |
| 9 | 21° 29' 54.65" | 110° 41' 17.45" | 34.15 |
| 10 | 21° 29' 55.76" | 110° 41' 17.40" | 24.21 |
| 11 | 21° 29' 56.52" | 110° 41' 17.62" | 14.14 |
| 12 | 21° 29' 56.95" | 110° 41' 17.78" | 30.79 |
| 13 | 21° 29' 57.95" | 110° 41' 17.78" | 16.80 |
| 1 | 21° 29' 58.39" | 110° 41' 18.14" | |
| S= 8141.22平方米 合12.2118亩, 0.814公顷 | | | |

广州全成多维信息技术有限公司

广州全成多维信息技术有限公司
测绘工程专用章
2021年7月

2000国家大地坐标系,中央子午线为111度。
GB/T20257.1-2017国家基本比例尺地图图式 第1部分:
1: 500 1: 1000 1: 2000地形图图式。
2021年7月数字化成图。

1:1500

测量员: 陈振达
绘图员: 曹彦辉
检查员: 何辉

吴川市农业农村局

关于拟发放周上红养殖场 《水域滩涂养殖证》的公示

为保障渔业生产者的合法权益，促进渔业的可持续发展，根据《中华人民共和国渔业法》及其他相关法律、法规的规定，经当事人申请，我局已对周上红养殖场进行了现场勘察，并就有关事宜进行了调查。该养殖场位于吴川市吴阳镇海山村，场主为周上红。使用面积为 3.267 公顷（49.002 亩），详细范围四至为：

东至 $21^{\circ} 18' 50.01''$ ， $110^{\circ} 40' 24.20''$

西至 $21^{\circ} 18' 51.66''$ ， $110^{\circ} 40' 14.70''$

南至 $21^{\circ} 18' 46.89''$ ， $110^{\circ} 40' 23.04''$

北至 $21^{\circ} 18' 56.21''$ ， $110^{\circ} 40' 15.63''$ 。

详见周上红养殖场界至图。

我局拟核发该场的《水域滩涂养殖证》，现予以公示，公示期为：2021 年 11 月 8 日至 2021 年 11 月 17 日，共十天。如有异议，请于 2021 年 11 月 19 日前，以书面形式向我局水产养殖管理与资源保护股提出。

地址：吴川市梅菪街道人民中路 27 号

联系电话：5556886, 13692463069

联系人：李康惠



周上红虾塘(吴阳镇姚村片沟东虾塘海山挖沟)用地勘测图

2357.67-465.66

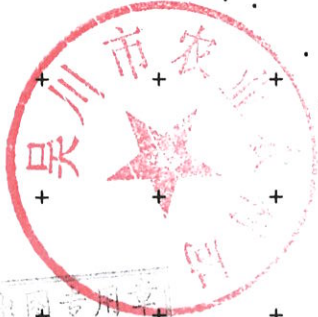
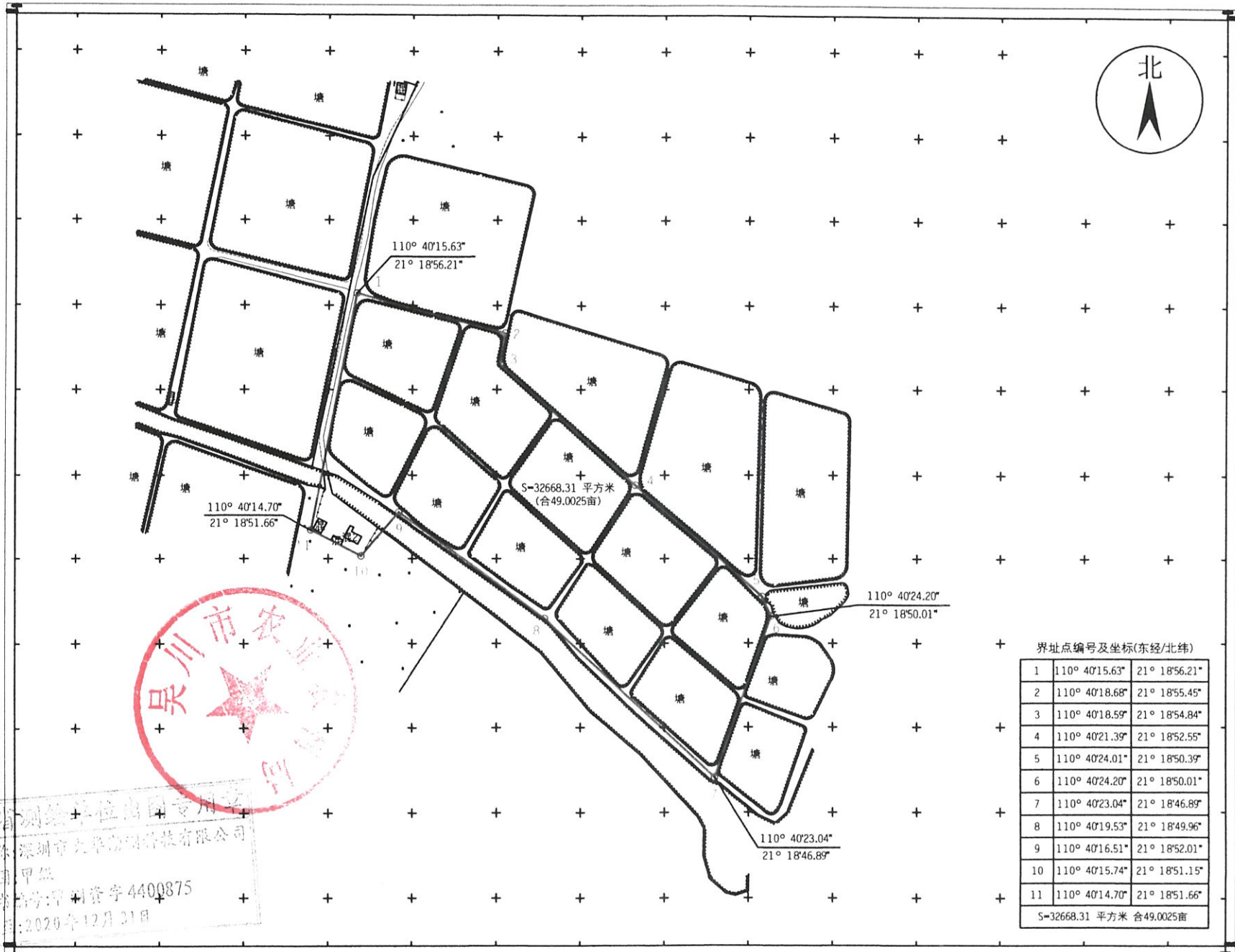

深圳市大华勘测科技有限公司

深圳市大华勘测科技有限公司
地址：...
电话：...
2020年12月31日

2021年9月数字化成图。
CGCS2000大地坐标系。
1985年国家高程基准。
2007年版图式。

1:500

测量员：姚云锋
绘图员：胡荣学
检查员：王柘

吴川市农业农村局

关于拟发放吴应钦养殖场 《水域滩涂养殖证》的公示

为保障渔业生产者的合法权益，促进渔业的可持续发展，根据《中华人民共和国渔业法》及其他相关法律、法规的规定，经当事人申请，我局已对吴应钦养殖场进行了现场勘察，并就有关事宜进行了调查。该养殖场位于吴川市吴阳镇海山村，场主为吴应钦。使用面积为 3.154 公顷（47.31 亩），详细范围四至为：

东至 $21^{\circ} 19' 48.54''$ ， $110^{\circ} 41' 22.17''$

西至 $21^{\circ} 19' 47.16''$ ， $110^{\circ} 41' 09.54''$

南至 $21^{\circ} 19' 44.52''$ ， $110^{\circ} 41' 20.15''$

北至 $21^{\circ} 19' 50.02''$ ， $110^{\circ} 41' 10.76''$ 。

详见吴应钦养殖场界至图。

我局拟核发该场的《水域滩涂养殖证》，现予以公示，公示期为：2021 年 11 月 8 日至 2021 年 11 月 17 日，共十天。如有异议，请于 2021 年 11 月 19 日前，以书面形式向我局水产养殖管理与资源保护股提出。

地址：吴川市梅菪街道人民中路 27 号

联系电话：5556886, 13692463069

联系人：李康惠

吴川市农业农村局
2021 年 11 月 8 日

吴应钦虾塘(吴阳镇成秀村)用地勘测图

2359.41-467.35

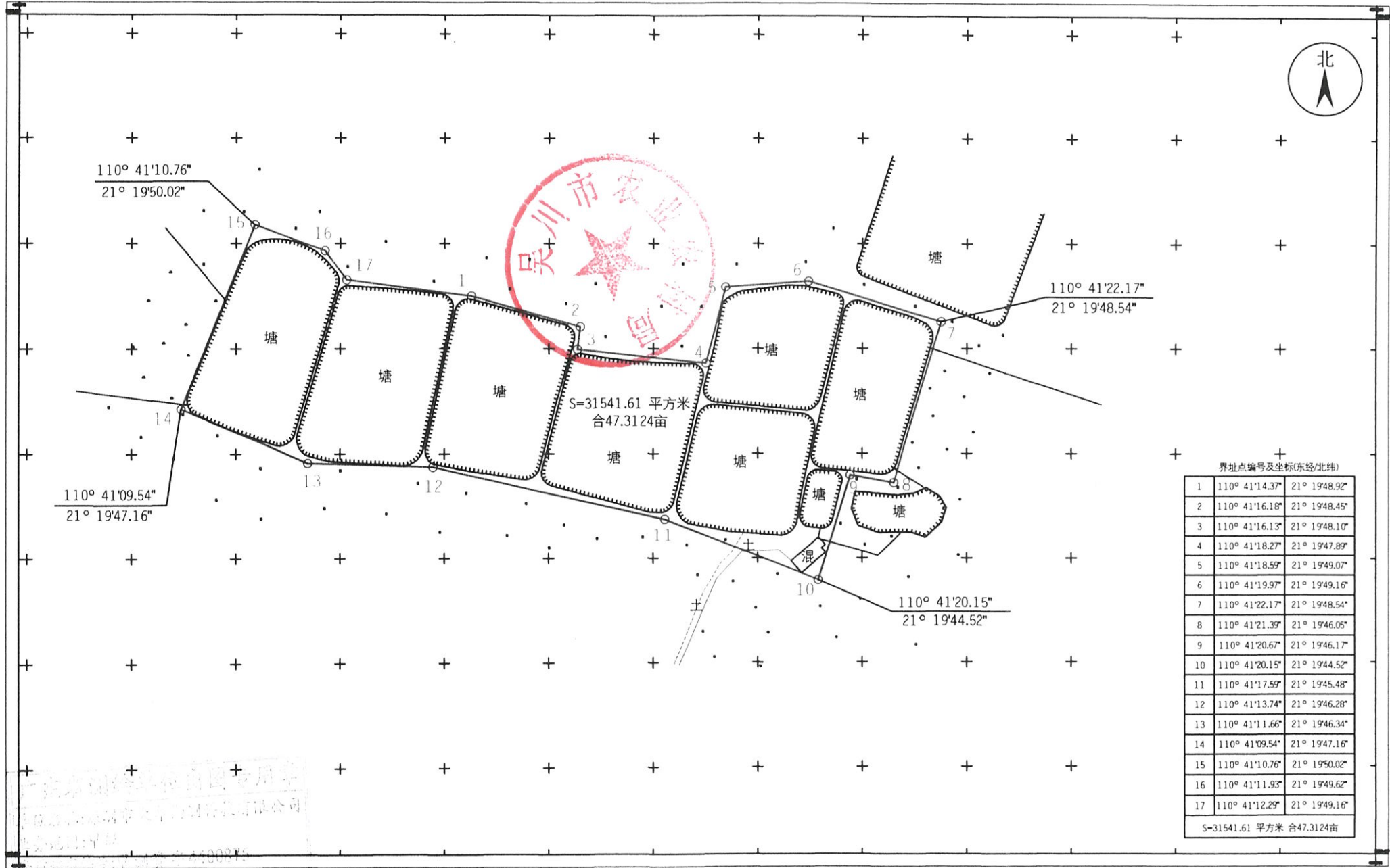

界址点编号及坐标(东经/北纬)

| 界址点编号 | 东经 | 北纬 |
|--------------------------|----------------|---------------|
| 1 | 110° 41'14.37" | 21° 19'48.92" |
| 2 | 110° 41'16.18" | 21° 19'48.45" |
| 3 | 110° 41'16.13" | 21° 19'48.10" |
| 4 | 110° 41'18.27" | 21° 19'47.89" |
| 5 | 110° 41'18.59" | 21° 19'49.07" |
| 6 | 110° 41'19.97" | 21° 19'49.16" |
| 7 | 110° 41'22.17" | 21° 19'48.54" |
| 8 | 110° 41'21.35" | 21° 19'46.05" |
| 9 | 110° 41'20.67" | 21° 19'46.17" |
| 10 | 110° 41'20.15" | 21° 19'44.52" |
| 11 | 110° 41'17.59" | 21° 19'45.48" |
| 12 | 110° 41'13.74" | 21° 19'46.28" |
| 13 | 110° 41'11.66" | 21° 19'46.34" |
| 14 | 110° 41'09.54" | 21° 19'47.16" |
| 15 | 110° 41'10.76" | 21° 19'50.02" |
| 16 | 110° 41'11.93" | 21° 19'49.62" |
| 17 | 110° 41'12.29" | 21° 19'49.16" |
| S=31541.61 平方米 合47.3124亩 | | |

深圳市大华勘测科技有限公司

2021年9月数字化成图
CGCS2000大地坐标系
1985年国家高程基准
2007年版图式

1:500

测量员: 姚云锋
绘图员: 胡荣学
检查员: 王柘

吴川市农业农村局

关于拟发放周亚仔养殖场 《水域滩涂养殖证》的公示

为保障渔业生产者的合法权益，促进渔业的可持续发展，根据《中华人民共和国渔业法》及其他相关法律、法规的规定，经当事人申请，我局已对周亚仔养殖场进行了现场勘察，并就有关事宜进行了调查。该养殖场位于吴川市浅水镇屋仔岭村，场主为周亚仔。使用面积为 0.881 公顷（13.22 亩），详细范围四至为：

东至 $21^{\circ} 37' 36.40''$ ， $110^{\circ} 46' 29.47''$

西至 $21^{\circ} 37' 35.38''$ ， $110^{\circ} 46' 25.97''$

南至 $21^{\circ} 37' 32.36''$ ， $110^{\circ} 46' 28.03''$

北至 $21^{\circ} 37' 37.45''$ ， $110^{\circ} 46' 26.89''$ 。

详见周亚仔养殖场界至图。

我局拟核发该场的《水域滩涂养殖证》，现予以公示，公示期为：2021 年 11 月 8 日至 2021 年 11 月 17 日，共十天。如有异议，请于 2021 年 11 月 19 日前，以书面形式向我局水产养殖管理与资源保护股提出。

地址：吴川市梅菪街道人民中路 27 号

联系电话：5556886, 13692463069

联系人：李康惠



周亚仔养殖水域界至图

2392.34-37476.47

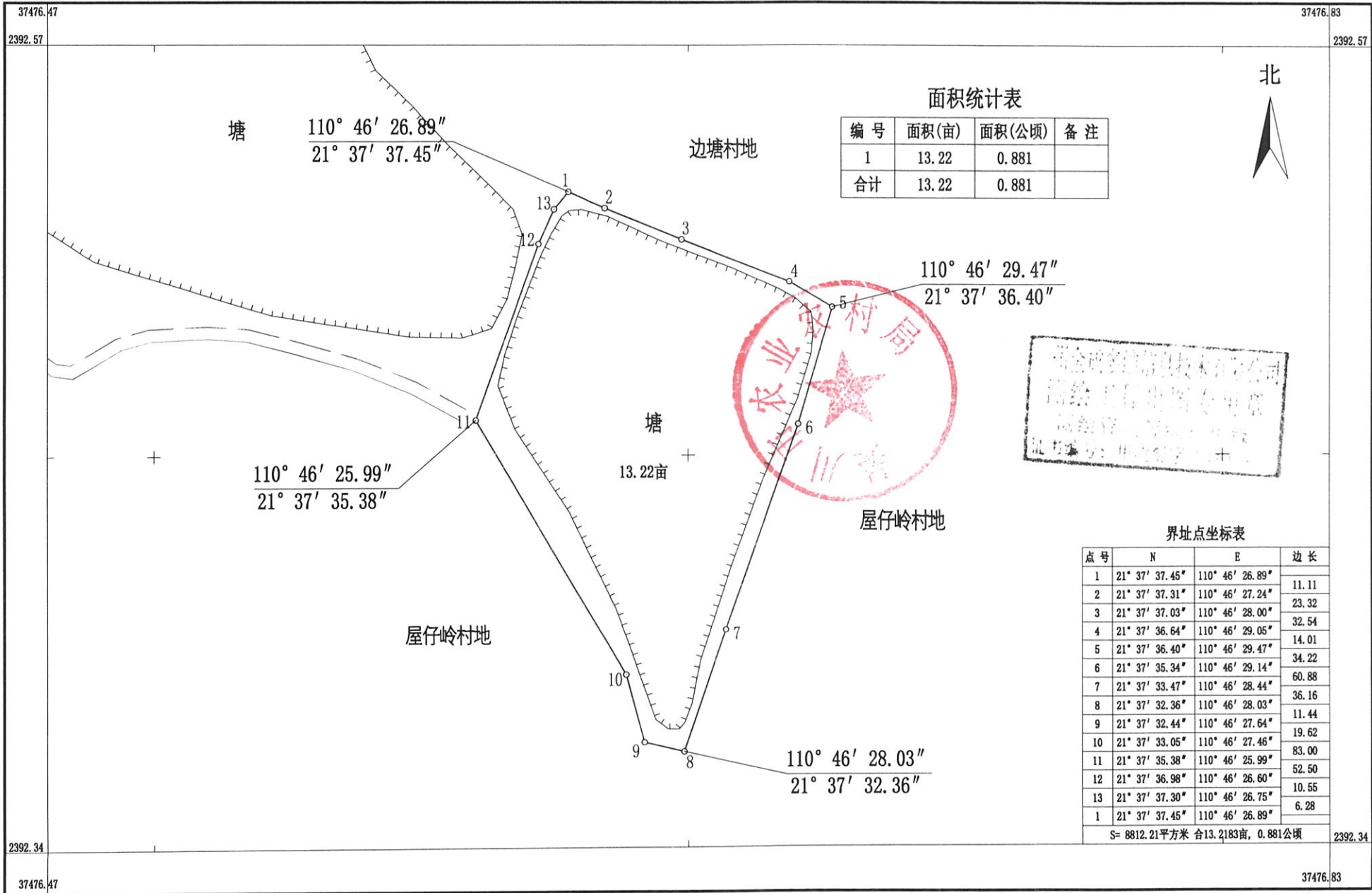

面积统计表

| 编号 | 面积(亩) | 面积(公顷) | 备注 |
|----|-------|--------|----|
| 1 | 13.22 | 0.881 | |
| 合计 | 13.22 | 0.881 | |

界址点坐标表

| 点号 | N | E | 边长 |
|----------------------------------|----------------|-----------------|-------|
| 1 | 21° 37' 37.45" | 110° 46' 26.89" | 11.11 |
| 2 | 21° 37' 37.31" | 110° 46' 27.24" | 23.32 |
| 3 | 21° 37' 37.03" | 110° 46' 28.00" | 32.54 |
| 4 | 21° 37' 36.64" | 110° 46' 29.05" | 14.01 |
| 5 | 21° 37' 36.40" | 110° 46' 29.47" | 34.22 |
| 6 | 21° 37' 35.34" | 110° 46' 29.14" | 60.88 |
| 7 | 21° 37' 33.47" | 110° 46' 28.44" | 36.16 |
| 8 | 21° 37' 32.36" | 110° 46' 28.03" | 11.44 |
| 9 | 21° 37' 32.44" | 110° 46' 27.64" | 19.62 |
| 10 | 21° 37' 33.05" | 110° 46' 27.46" | 83.00 |
| 11 | 21° 37' 35.38" | 110° 46' 25.99" | 52.50 |
| 12 | 21° 37' 36.98" | 110° 46' 26.60" | 10.55 |
| 13 | 21° 37' 37.30" | 110° 46' 26.75" | 6.28 |
| 1 | 21° 37' 37.45" | 110° 46' 26.89" | |
| S= 8812.21平方米 合13.2183亩, 0.881公顷 | | | |

广州全成多维信息技术有限公司

2000国家大地坐标系,中央子午线为111度。
 GB/T20257.1-2017国家基本比例尺地图图式 第1部分:
 1: 500 1: 1000 1: 2000地形图图式。
 2021年7月数字化成图。

1:1500

测量员: 曹彦辉
 绘图员: 肖新尚
 检查员: 何辉

吴川市农业农村局

关于拟发放林振兴第一养殖场 《水域滩涂养殖证》的公示

为保障渔业生产者的合法权益，促进渔业的可持续发展，根据《中华人民共和国渔业法》及其他相关法律、法规的规定，经当事人申请，我局已对林振兴第一养殖场进行了现场勘察，并就有关事宜进行了调查。该养殖场位于吴川市吴阳镇芷寮村，场主为林振兴。使用面积为 5.061 公顷（75.915 亩），详细范围四至为：

东至 $21^{\circ} 19' 07.89''$ ， $110^{\circ} 40' 12.76''$

西至 $21^{\circ} 19' 00.40''$ ， $110^{\circ} 40' 03.41''$

南至 $21^{\circ} 18' 59.51''$ ， $110^{\circ} 40' 08.87''$

北至 $21^{\circ} 19' 07.55''$ ， $110^{\circ} 40' 01.78''$ 。

详见林振兴第一养殖场界至图。

我局拟核发该场的《水域滩涂养殖证》，现予以公示，公示期为：2021 年 11 月 8 日至 2021 年 11 月 17 日，共十天。如有异议，请于 2021 年 11 月 19 日前，以书面形式向我局水产养殖管理与资源保护股提出。

地址：吴川市梅菪街道人民中路 27 号

联系电话：5556886, 13692463069

联系人：李康惠



林振兴虾塘 (吴阳镇芷寮村) 用地勘测图

2358.07-465.38

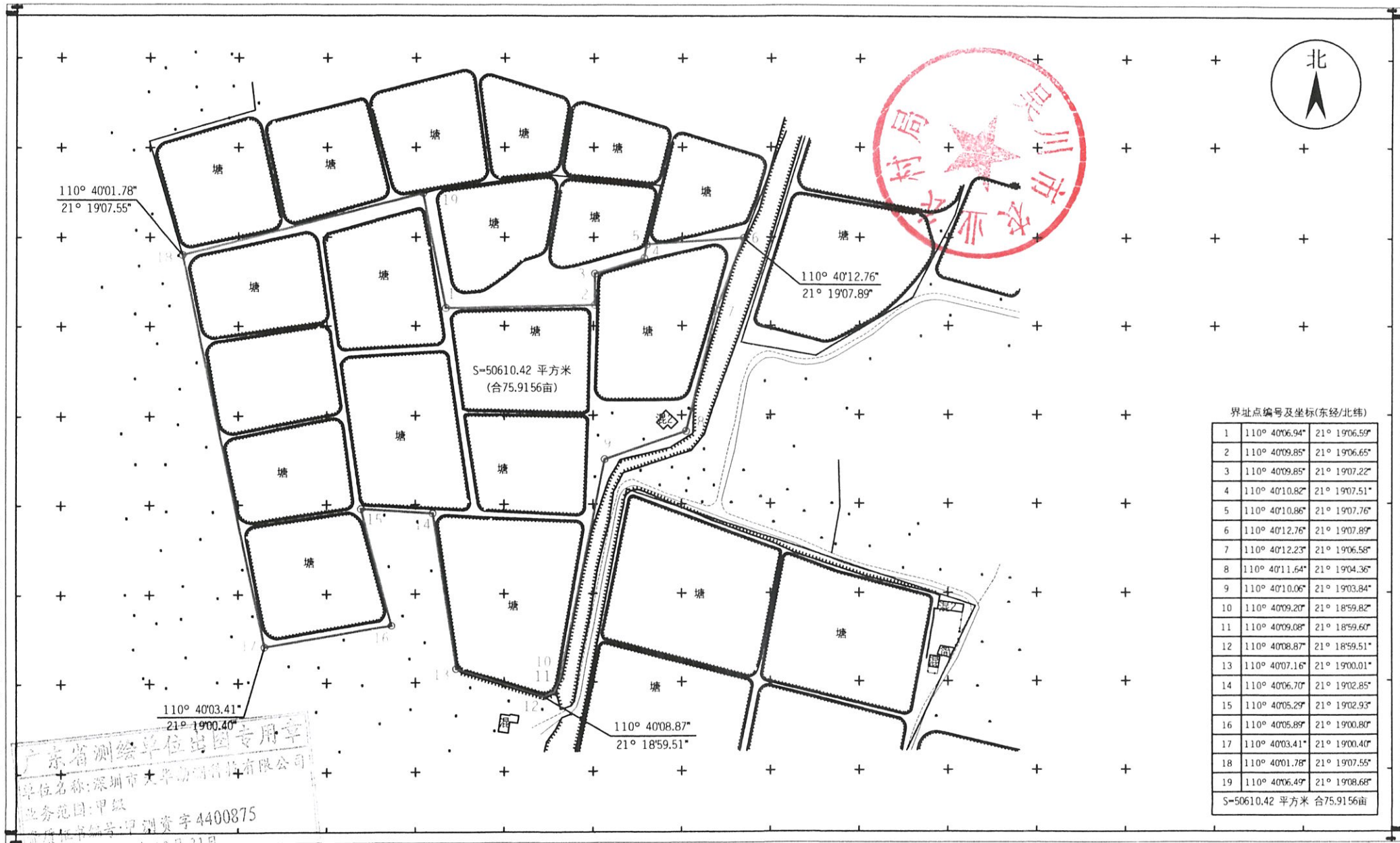

界址点编号及坐标(东经/北纬)

| | | |
|--------------------------|----------------|---------------|
| 1 | 110° 40'06.94" | 21° 19'06.59" |
| 2 | 110° 40'09.85" | 21° 19'06.65" |
| 3 | 110° 40'09.85" | 21° 19'07.22" |
| 4 | 110° 40'10.82" | 21° 19'07.51" |
| 5 | 110° 40'10.86" | 21° 19'07.76" |
| 6 | 110° 40'12.76" | 21° 19'07.89" |
| 7 | 110° 40'12.23" | 21° 19'06.58" |
| 8 | 110° 40'11.64" | 21° 19'04.36" |
| 9 | 110° 40'10.06" | 21° 19'03.84" |
| 10 | 110° 40'09.20" | 21° 18'59.82" |
| 11 | 110° 40'09.08" | 21° 18'59.60" |
| 12 | 110° 40'08.87" | 21° 18'59.51" |
| 13 | 110° 40'07.16" | 21° 19'00.01" |
| 14 | 110° 40'06.70" | 21° 19'02.85" |
| 15 | 110° 40'05.29" | 21° 19'02.93" |
| 16 | 110° 40'05.89" | 21° 19'00.80" |
| 17 | 110° 40'03.41" | 21° 19'00.40" |
| 18 | 110° 40'01.78" | 21° 19'07.55" |
| 19 | 110° 40'06.49" | 21° 19'08.66" |
| S=50610.42 平方米 合75.9156亩 | | |

深圳市大华勘测科技有限公司

广东省测绘单位出图专用章
 单位名称: 深圳市大华勘测科技有限公司
 业务范围: 甲级
 资质证书编号: 甲测资字 4400875

2021年9月数字化成图.
 CGCS2000大地坐标系.
 1985年国家高程基准.
 2007年版图式.

1:500

测量员: 姚云锋
 绘图员: 胡荣学
 检查员: 王柘

吴川市农业农村局

关于拟发放林振兴第二养殖场 《水域滩涂养殖证》的公示

为保障渔业生产者的合法权益，促进渔业的可持续发展，根据《中华人民共和国渔业法》及其他相关法律、法规的规定，经当事人申请，我局已对林振兴第二养殖场进行了现场勘察，并就有关事宜进行了调查。该养殖场位于吴川市吴阳镇海山同发村，场主为林振兴。使用面积为 4.457 公顷（66.86 亩），详细范围四至为：

东至 $110^{\circ} 40' 48.66''$ ， $21^{\circ} 19' 20.48''$

西至 $110^{\circ} 40' 33.45''$ ， $21^{\circ} 19' 17.15''$

南至 $110^{\circ} 40' 36.62''$ ， $21^{\circ} 19' 16.29''$

北至 $110^{\circ} 40' 42.88''$ ， $21^{\circ} 19' 22.53''$ 。

详见林振兴第二养殖场界至图。

我局拟核发该场的《水域滩涂养殖证》，现予以公示，公示期为：2021 年 11 月 8 日至 2021 年 11 月 17 日，共十天。如有异议，请于 2021 年 11 月 19 日前，以书面形式向我局水产养殖管理与资源保护股提出。

地址：吴川市梅菪街道人民中路 27 号

联系电话：5556886, 13692463069

联系人：李康惠



