

吴川市农业农村局

关于拟发放林观上养殖场 《水域滩涂养殖证》的公示

为保障渔业生产者的合法权益，促进渔业的可持续发展，根据《中华人民共和国渔业法》及其他相关法律、法规的规定，经当事人申请，我局已对林观上养殖场进行了现场勘察，并就有关事宜进行了调查。该养殖场位于吴川市振文镇湖塘村委会孙屋村，场主为林观上。使用面积为 2.564 公顷（38.45 亩），详细范围四至为：

东至 $110^{\circ} 44' 52.17''$ ， $21^{\circ} 26' 04.22''$

西至 $110^{\circ} 44' 34.92''$ ， $21^{\circ} 25' 54.52''$

南至 $110^{\circ} 44' 35.63''$ ， $21^{\circ} 25' 53.48''$

北至 $110^{\circ} 44' 51.89''$ ， $21^{\circ} 26' 04.78''$ 。

详见林观上养殖场界至图。

我局拟核发该场的《水域滩涂养殖证》，现予以公示，公示期为：2021 年 9 月 2 日至 2021 年 9 月 11 日，共十天。如有异议，请于 2021 年 9 月 13 日前，以书面形式向我局水产养殖管理与资源保护股提出。

地址：吴川市梅菪街道人民中路 27 号

联系电话：5556886, 13692463069

联系人：李康惠



林观上养殖水域界至图

2370.87-37473.33

13

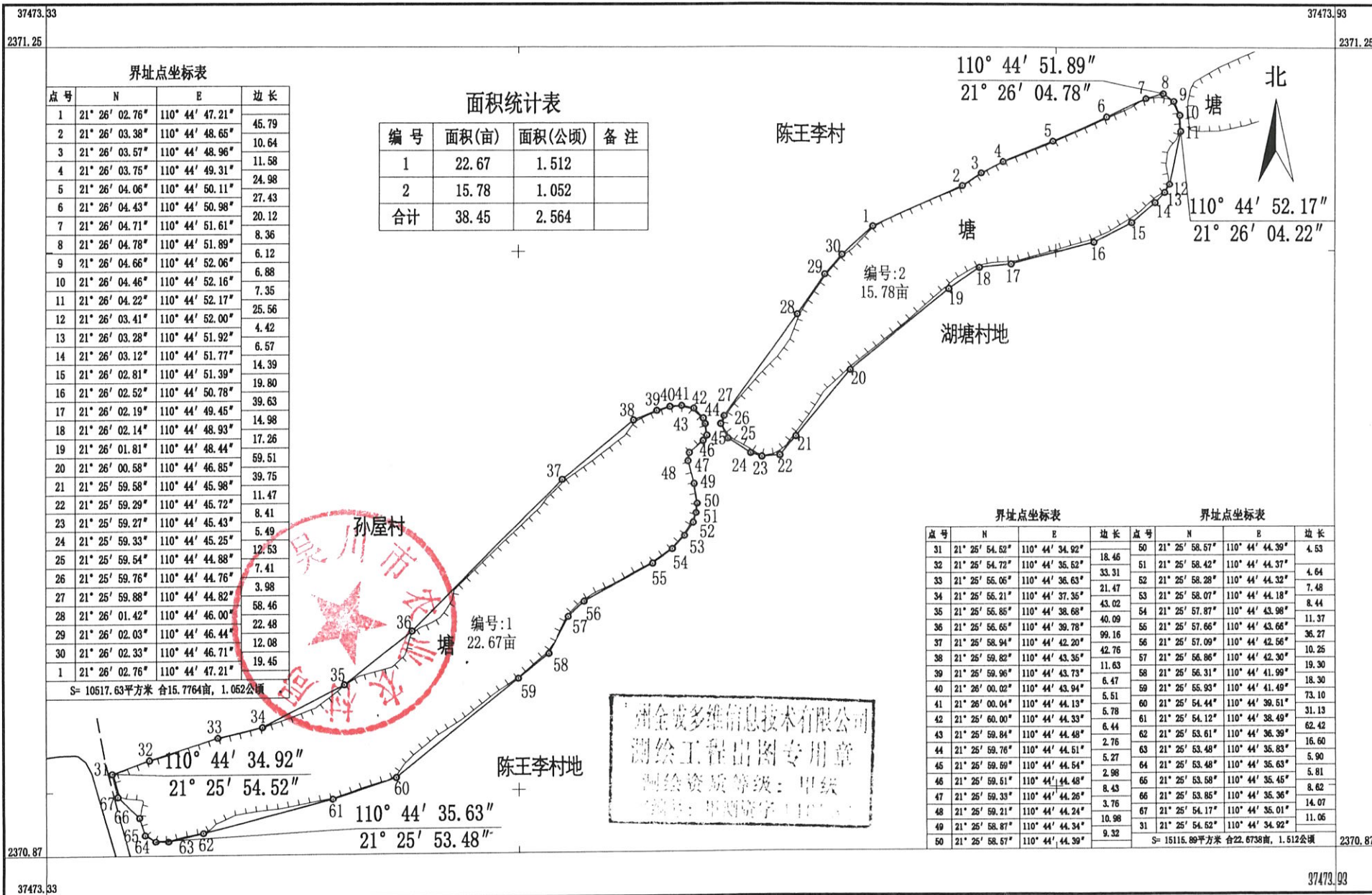

广州全成多维信息技术有限公司

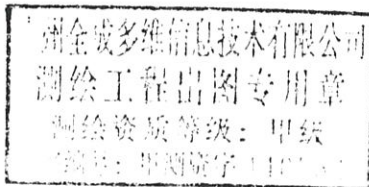
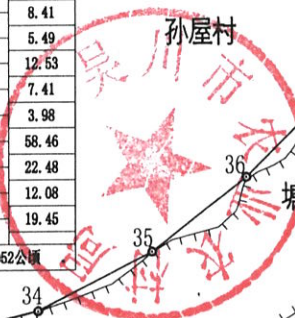

2000国家大地坐标系,中央子午线为111度。
 GB/T20257.1-2017国家基本比例尺地图图式 第1部分:
 1: 500 1: 1000 1: 2000地形图图式。
 2021年7月数字化成图。

1:2500

测量员: 陈振达
 绘图员: 曹彦辉
 检查员: 何辉

吴川市农业农村局

关于拟发放杨华超养殖场 《水域滩涂养殖证》的公示

为保障渔业生产者的合法权益，促进渔业的可持续发展，根据《中华人民共和国渔业法》及其他相关法律、法规的规定，经当事人申请，我局已对杨华超养殖场进行了现场勘察，并就有关事宜进行了调查。该养殖场位于吴川市塘缀镇南埔村委会冷水新村，场主为杨华超。使用面积为 0.639 公顷（9.59 亩），详细范围四至为：

东至 $110^{\circ} 34' 17.71''$ ， $21^{\circ} 30' 13.22''$

西至 $110^{\circ} 34' 12.78''$ ， $21^{\circ} 30' 12.45''$

南至 $110^{\circ} 34' 13.99''$ ， $21^{\circ} 30' 10.66''$

北至 $110^{\circ} 34' 17.13''$ ， $21^{\circ} 30' 14.00''$ 。

详见杨华超养殖场界至图。

我局拟核发该场的《水域滩涂养殖证》，现予以公示，公示期为：2021 年 9 月 2 日至 2021 年 9 月 11 日，共十天。如有异议，请于 2021 年 9 月 13 日前，以书面形式向我局水产养殖管理与资源保护股提出。

地址：吴川市梅菪街道人民中路 27 号

联系电话：5556886, 13692463069

联系人：李康惠



杨华超养殖水域界至图

2378.79-37455.44

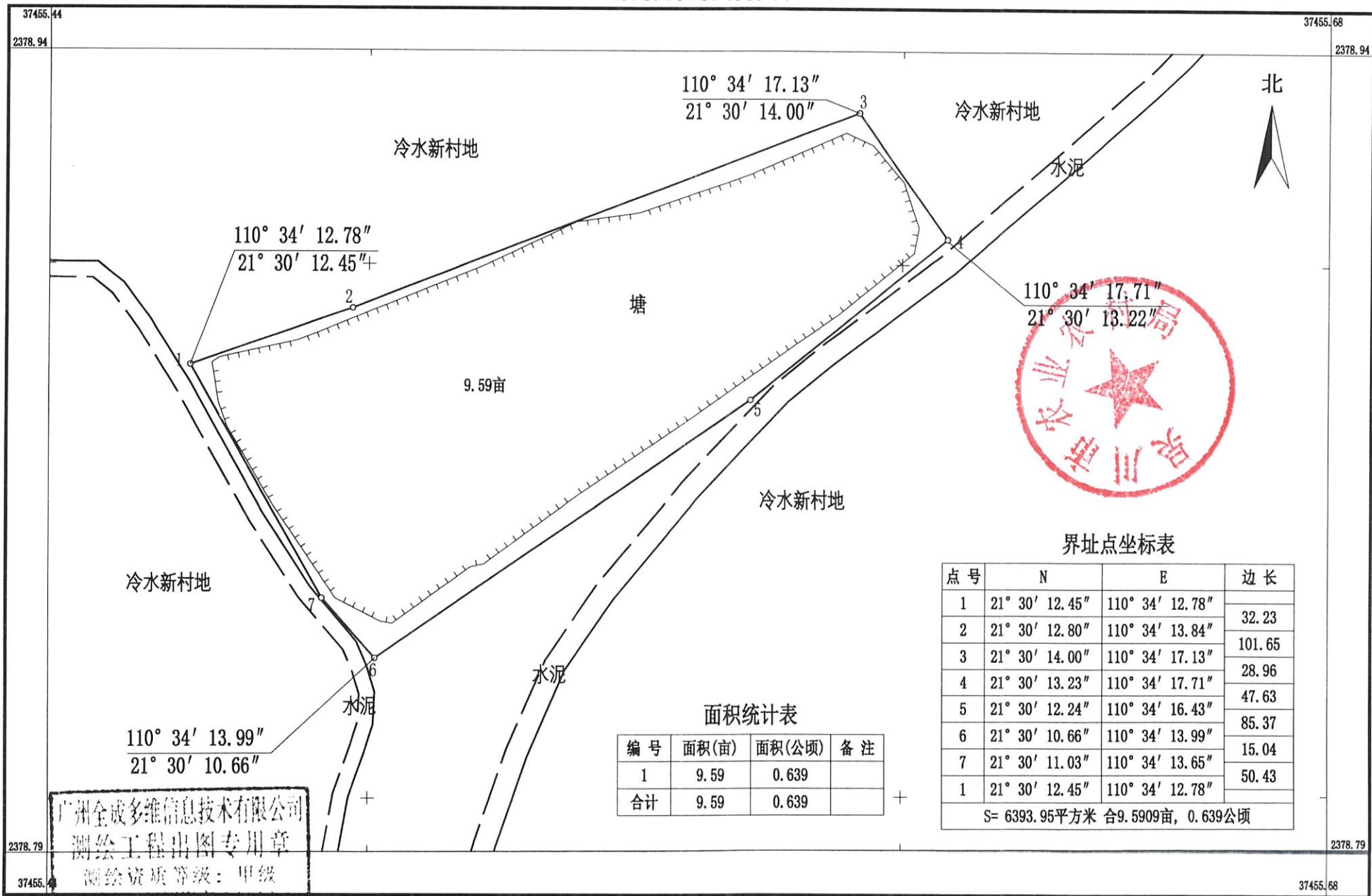

广州全成多维信息技术有限公司

广州全成多维信息技术有限公司
测绘工程出图专用章
测绘资质等级：甲级



界址点坐标表

点号	N	E	边长
1	21° 30' 12.45"	110° 34' 12.78"	32.23
2	21° 30' 12.80"	110° 34' 13.84"	101.65
3	21° 30' 14.00"	110° 34' 17.13"	28.96
4	21° 30' 13.23"	110° 34' 17.71"	47.63
5	21° 30' 12.24"	110° 34' 16.43"	85.37
6	21° 30' 10.66"	110° 34' 13.99"	15.04
7	21° 30' 11.03"	110° 34' 13.65"	50.43
1	21° 30' 12.45"	110° 34' 12.78"	
S= 6393.95平方米 合9.5909亩, 0.639公顷			

面积统计表

编号	面积(亩)	面积(公顷)	备注
1	9.59	0.639	
合计	9.59	0.639	

2000国家大地坐标系,中央子午线为111度。
GB/T20257.1-2017国家基本比例尺地图图式 第1部分:
1:500 1:1000 1:2000地形图图式。
2021年7月数字化成图。

1:1000

测量员: 陈振达
绘图员: 曹彦辉
检查员: 何 辉

吴川市农业农村局

关于拟发放杨木康养殖场 《水域滩涂养殖证》的公示

为保障渔业生产者的合法权益，促进渔业的可持续发展，根据《中华人民共和国渔业法》及其他相关法律、法规的规定，经当事人申请，我局已对杨木康养殖场进行了现场勘察，并就有关事宜进行了调查。该养殖场位于吴川市塘缀镇南埗村委会冷水新村，场主为杨木康。使用面积为 0.430 公顷（6.45 亩），详细范围四至为：

东至 $110^{\circ} 34' 03.18''$ ， $21^{\circ} 30' 27.41''$

西至 $110^{\circ} 34' 00.24''$ ， $21^{\circ} 30' 24.81''$

南至 $110^{\circ} 34' 00.55''$ ， $21^{\circ} 30' 24.64''$

北至 $110^{\circ} 34' 02.11''$ ， $21^{\circ} 30' 28.40''$ 。

详见杨木康养殖场界至图。

我局拟核发该场的《水域滩涂养殖证》，现予以公示，公示期为：2021 年 9 月 2 日至 2021 年 9 月 11 日，共十天。如有异议，请于 2021 年 9 月 13 日前，以书面形式向我局水产养殖管理与资源保护股提出。

地址：吴川市梅菪街道人民中路 27 号

联系电话：5556886, 13692463069

联系人：李康惠



吴川市农业农村局

2021 年 9 月 2 日

杨木康养殖水域界至图

2379.25-37455.04

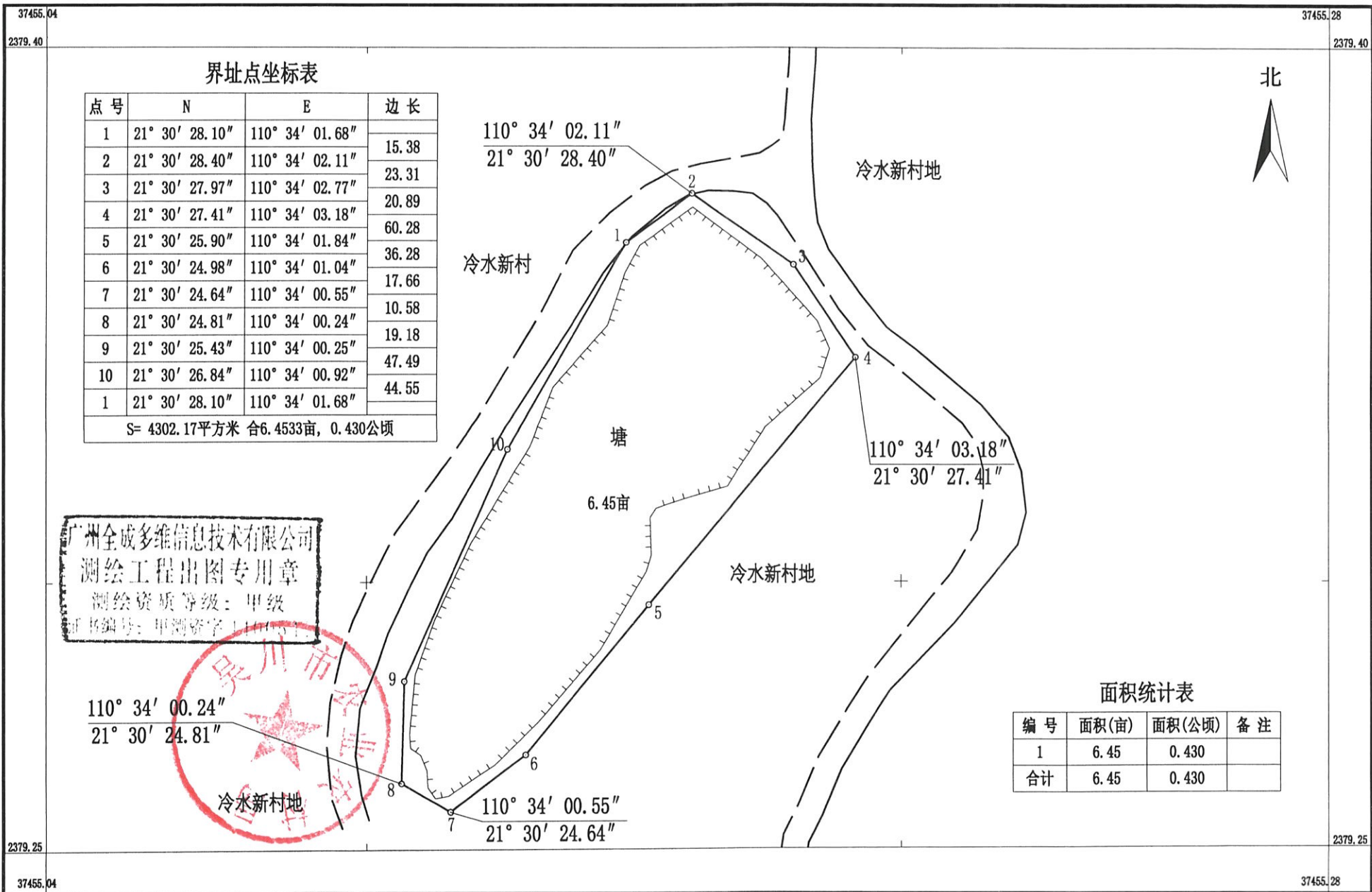

界址点坐标表

点号	N	E	边长
1	21° 30' 28.10"	110° 34' 01.68"	15.38
2	21° 30' 28.40"	110° 34' 02.11"	23.31
3	21° 30' 27.97"	110° 34' 02.77"	20.89
4	21° 30' 27.41"	110° 34' 03.18"	60.28
5	21° 30' 25.90"	110° 34' 01.84"	36.28
6	21° 30' 24.98"	110° 34' 01.04"	17.66
7	21° 30' 24.64"	110° 34' 00.55"	10.58
8	21° 30' 24.81"	110° 34' 00.24"	19.18
9	21° 30' 25.43"	110° 34' 00.25"	47.49
10	21° 30' 26.84"	110° 34' 00.92"	44.55
1	21° 30' 28.10"	110° 34' 01.68"	

S= 4302.17平方米 合6.4533亩, 0.430公顷

广州全成多维信息技术有限公司
 测绘工程出图专用章
 测绘资质等级: 甲级
 证书编号: 甲测资字1110031

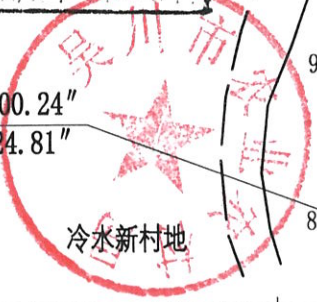

面积统计表

编号	面积(亩)	面积(公顷)	备注
1	6.45	0.430	
合计	6.45	0.430	

广州全成多维信息技术有限公司

2000国家大地坐标系,中央子午线为111度。
 GB/T20257.1-2017国家基本比例尺地图图式 第1部分:
 1: 500 1: 1000 1: 2000地形图图式。
 2021年7月数字化成图。

1:1000

测量员: 陈振达
 绘图员: 曹彦辉
 检查员: 何辉

吴川市农业农村局

关于拟发放李亚富养殖场 《水域滩涂养殖证》的公示

为保障渔业生产者的合法权益，促进渔业的可持续发展，根据《中华人民共和国渔业法》及其他相关法律、法规的规定，经当事人申请，我局已对李亚富养殖场进行了现场勘察，并就有关事宜进行了调查。该养殖场位于吴川市黄坡镇三柏圩村江西塘，场主为李亚富。使用面积为 0.309 公顷（4.63 亩），详细范围四至为：

东至 $110^{\circ} 35' 30.63''$ ， $21^{\circ} 16' 11.67''$

西至 $110^{\circ} 35' 28.47''$ ， $21^{\circ} 16' 10.91''$

南至 $110^{\circ} 35' 30.18''$ ， $21^{\circ} 16' 10.45''$

北至 $110^{\circ} 35' 29.20''$ ， $21^{\circ} 16' 12.52''$ 。

详见李亚富养殖场界至图。

我局拟核发该场的《水域滩涂养殖证》，现予以公示，公示期为：2021 年 9 月 2 日至 2021 年 9 月 11 日，共十天。如有异议，请于 2021 年 9 月 13 日前，以书面形式向我局水产养殖管理与资源保护股提出。

地址：吴川市梅菪街道人民中路 27 号

联系电话：5556886, 13692463069

联系人：李康惠



吴川市农业农村局

2021年9月2日

李亚富养殖水域界至图

2352.93-37457.41

37457.41

37457.77

2353.16

2353.16

面积统计表

编号	面积(亩)	面积(公顷)	备注
1	4.63	0.309	
合计	4.63	0.309	

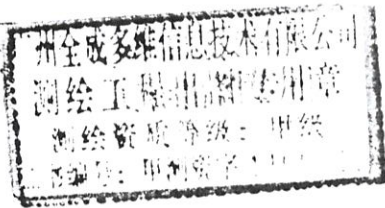

界址点坐标表

点号	N	E	边长
1	21° 16' 12.24"	110° 35' 28.89"	12.37
2	21° 16' 12.52"	110° 35' 29.20"	13.58
3	21° 16' 12.34"	110° 35' 29.62"	12.62
4	21° 16' 12.12"	110° 35' 30.00"	7.19
5	21° 16' 12.22"	110° 35' 30.22"	9.14
6	21° 16' 12.09"	110° 35' 30.51"	13.28
7	21° 16' 11.67"	110° 35' 30.63"	36.52
8	21° 16' 10.49"	110° 35' 30.69"	14.63
9	21° 16' 10.45"	110° 35' 30.18"	28.00
10	21° 16' 10.51"	110° 35' 29.21"	24.67
11	21° 16' 10.91"	110° 35' 28.47"	14.75
12	21° 16' 11.39"	110° 35' 28.54"	28.12
1	21° 16' 12.24"	110° 35' 28.89"	

S= 3089.22平方米 合4.6338亩, 0.309公顷

三柏圩村地

110° 35' 29.20"
21° 16' 12.52"

三柏圩村地

4.63亩
塘

110° 35' 30.63"
21° 16' 11.67"

110° 35' 28.47"
21° 16' 10.91"

110° 35' 30.18"
21° 16' 10.45"

水泥

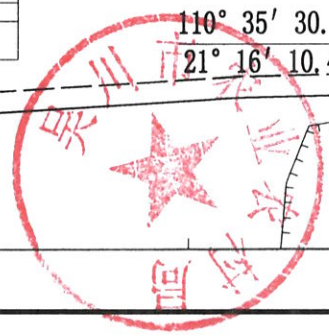

北



塘

塘

塘

塘

塘

广州全成多维信息技术有限公司

2352.93

2352.93

37457.41

37457.77

2000国家大地坐标系,中央子午线为111度。
GB/T20257.1-2017国家基本比例尺地图图式 第1部分:
1: 500 1: 1000 1: 2000地形图图式。
2021年7月数字化成图。

1:1500

测量员: 杨喻文
绘图员: 欧思源
检查员: 何辉

吴川市农业农村局

关于拟发放杨亚胜养殖场 《水域滩涂养殖证》的公示

为保障渔业生产者的合法权益，促进渔业的可持续发展，根据《中华人民共和国渔业法》及其他相关法律、法规的规定，经当事人申请，我局已对杨亚胜养殖场进行了现场勘察，并就有关事宜进行了调查。该养殖场位于吴川市塘缀镇东村村委会丰六垌村，场主为杨亚胜。使用面积为 1.044 公顷（15.66 亩），详细范围四至为：

东至 $110^{\circ} 36' 03.43''$ ， $21^{\circ} 29' 04.16''$

西至 $110^{\circ} 35' 57.67''$ ， $21^{\circ} 28' 59.41''$

南至 $110^{\circ} 35' 58.49''$ ， $21^{\circ} 28' 58.78''$

北至 $110^{\circ} 36' 02.50''$ ， $21^{\circ} 29' 05.10''$ 。

详见杨亚胜养殖场界至图。

我局拟核发该场的《水域滩涂养殖证》，现予以公示，公示期为：2021 年 9 月 2 日至 2021 年 9 月 11 日，共十天。如有异议，请于 2021 年 9 月 13 日前，以书面形式向我局水产养殖管理与资源保护股提出。

地址：吴川市梅菪街道人民中路 27 号

联系电话：5556886, 13692463069

联系人：李康惠



吴川市农业农村局

2021 年 9 月 2 日

杨亚胜养殖水域界至图

2376.59-37458.40

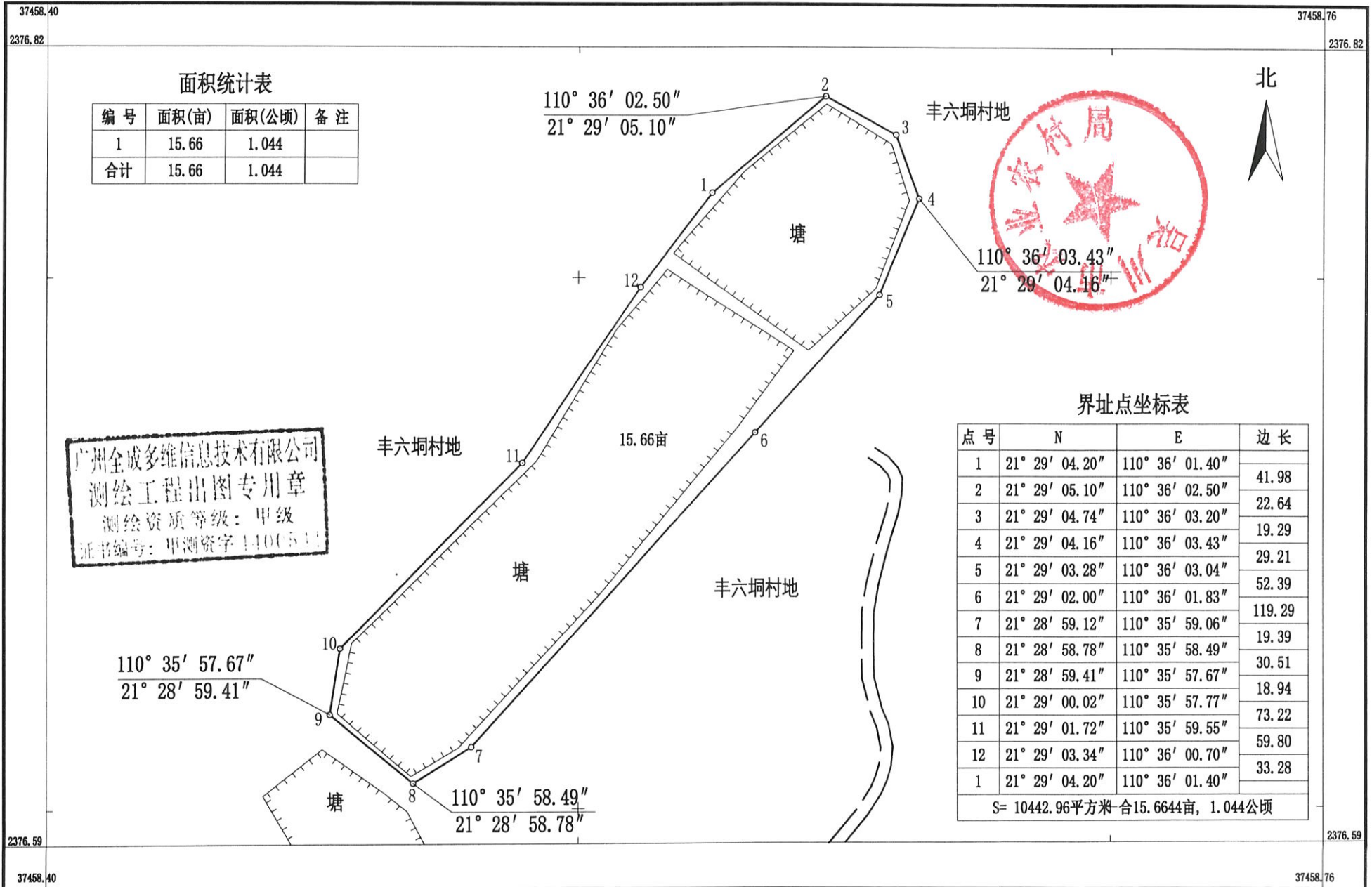

面积统计表

编号	面积(亩)	面积(公顷)	备注
1	15.66	1.044	
合计	15.66	1.044	

广州全成多维信息技术有限公司
 测绘工程出图专用章
 测绘资质等级：甲级
 证书编号：甲测资字 1100511

界址点坐标表

点号	N	E	边长
1	21° 29' 04.20"	110° 36' 01.40"	41.98
2	21° 29' 05.10"	110° 36' 02.50"	22.64
3	21° 29' 04.74"	110° 36' 03.20"	19.29
4	21° 29' 04.16"	110° 36' 03.43"	29.21
5	21° 29' 03.28"	110° 36' 03.04"	52.39
6	21° 29' 02.00"	110° 36' 01.83"	119.29
7	21° 28' 59.12"	110° 35' 59.06"	19.39
8	21° 28' 58.78"	110° 35' 58.49"	30.51
9	21° 28' 59.41"	110° 35' 57.67"	18.94
10	21° 29' 00.02"	110° 35' 57.77"	73.22
11	21° 29' 01.72"	110° 35' 59.55"	59.80
12	21° 29' 03.34"	110° 36' 00.70"	33.28
S= 10442.96平方米 合15.6644亩, 1.044公顷			

广州全成多维信息技术有限公司

2000国家大地坐标系,中央子午线为111度。
 GB/T20257.1-2017国家基本比例尺地图图式 第1部分：
 1: 500 1: 1000 1: 2000地形图图式。
 2021年7月数字化成图。

1:1500

测量员：陈振达
 绘图员：曹彦辉
 检查员：何 辉