

吴川市农业农村局

关于拟发放李田养养殖场 《水域滩涂养殖证》的公示

为保障渔业生产者的合法权益，促进渔业的可持续发展，根据《中华人民共和国渔业法》及其他相关法律、法规的规定，经当事人申请，我局已对李田养养殖场进行了现场勘察，并就有关事宜进行了调查。该养殖场位于吴川市黄坡镇三柏圩村长坡塘，场主为李田养。使用面积为 1.121 公顷（16.81 亩），详细范围四至为：

东至 $110^{\circ} 34' 58.88''$ ， $21^{\circ} 16' 34.31''$

西至 $110^{\circ} 34' 53.52''$ ， $21^{\circ} 16' 33.59''$

南至 $110^{\circ} 34' 54.84''$ ， $21^{\circ} 16' 32.68''$

北至 $110^{\circ} 34' 54.94''$ ， $21^{\circ} 16' 36.17''$ 。

详见李田养养殖场界至图。

我局拟核发该场的《水域滩涂养殖证》，现予以公示，公示期为：2021 年 9 月 2 日至 2021 年 9 月 11 日，共十天。如有异议，请于 2021 年 9 月 13 日前，以书面形式向我局水产养殖管理与资源保护股提出。

地址：吴川市梅菪街道人民中路 27 号

联系电话：5556886, 13692463069

联系人：李康惠



吴川市农业农村局

2021 年 9 月 2 日

李田养养殖水域界至图

2353.52-37456.39

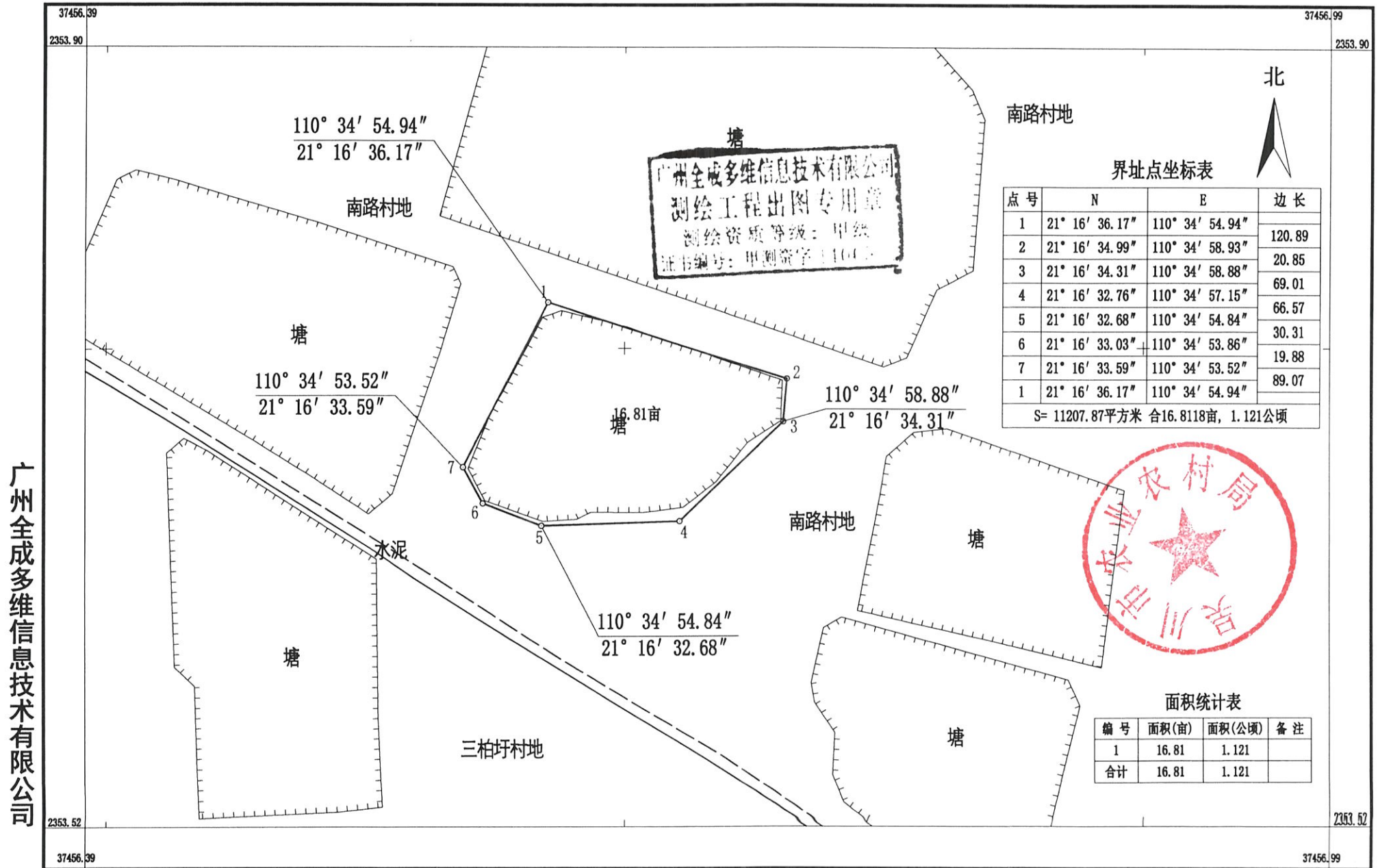

广州全成多维信息技术有限公司
 测绘工程出图专用章
 测绘资质等级：甲级
 证书编号：甲测资字11001

界址点坐标表

| 点号 | N | E | 边长 |
|-----------------------------------|----------------|-----------------|--------|
| 1 | 21° 16' 36.17" | 110° 34' 54.94" | 120.89 |
| 2 | 21° 16' 34.99" | 110° 34' 58.93" | 20.85 |
| 3 | 21° 16' 34.31" | 110° 34' 58.88" | 69.01 |
| 4 | 21° 16' 32.76" | 110° 34' 57.15" | 66.57 |
| 5 | 21° 16' 32.68" | 110° 34' 54.84" | 30.31 |
| 6 | 21° 16' 33.03" | 110° 34' 53.86" | 19.88 |
| 7 | 21° 16' 33.59" | 110° 34' 53.52" | 89.07 |
| 1 | 21° 16' 36.17" | 110° 34' 54.94" | |
| S= 11207.87平方米 合16.8118亩, 1.121公顷 | | | |

面积统计表

| 编号 | 面积(亩) | 面积(公顷) | 备注 |
|----|-------|--------|----|
| 1 | 16.81 | 1.121 | |
| 合计 | 16.81 | 1.121 | |

2000国家大地坐标系,中央子午线为111度。
 GB/T20257.1-2017国家基本比例尺地图图式 第1部分:
 1: 500 1: 1000 1: 2000地形图图式。
 2021年7月数字化成图。

1:2500

测量员: 杨喻文
 绘图员: 欧思源
 检查员: 何 辉

吴川市农业农村局

关于拟发放李进辉养殖场 《水域滩涂养殖证》的公示

为保障渔业生产者的合法权益，促进渔业的可持续发展，根据《中华人民共和国渔业法》及其他相关法律、法规的规定，经当事人申请，我局已对李进辉养殖场进行了现场勘察，并就有关事宜进行了调查。该养殖场位于吴川市黄坡镇三柏圩村长坡塘，场主为李进辉。使用面积为 1.127 公顷（16.90 亩），详细范围四至为：

东至 $110^{\circ} 35' 04.59''$ ， $21^{\circ} 16' 33.25''$

西至 $110^{\circ} 35' 00.09''$ ， $21^{\circ} 16' 31.33''$

南至 $110^{\circ} 35' 04.30''$ ， $21^{\circ} 16' 30.37''$

北至 $110^{\circ} 35' 01.28''$ ， $21^{\circ} 16' 34.35''$ 。

详见李进辉养殖场界至图。

我局拟核发该场的《水域滩涂养殖证》，现予以公示，公示期为：2021 年 9 月 2 日至 2021 年 9 月 11 日，共十天。如有异议，请于 2021 年 9 月 13 日前，以书面形式向我局水产养殖管理与资源保护股提出。

地址：吴川市梅菪街道人民中路 27 号

联系电话：5556886, 13692463069

联系人：李康惠

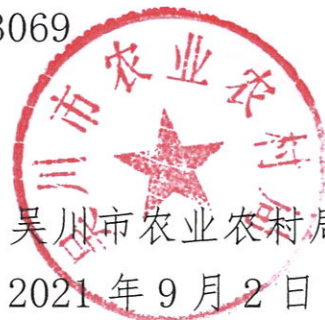

吴川市农业农村局

2021 年 9 月 2 日

李进辉养殖水域界至图

2353.45-37456.55

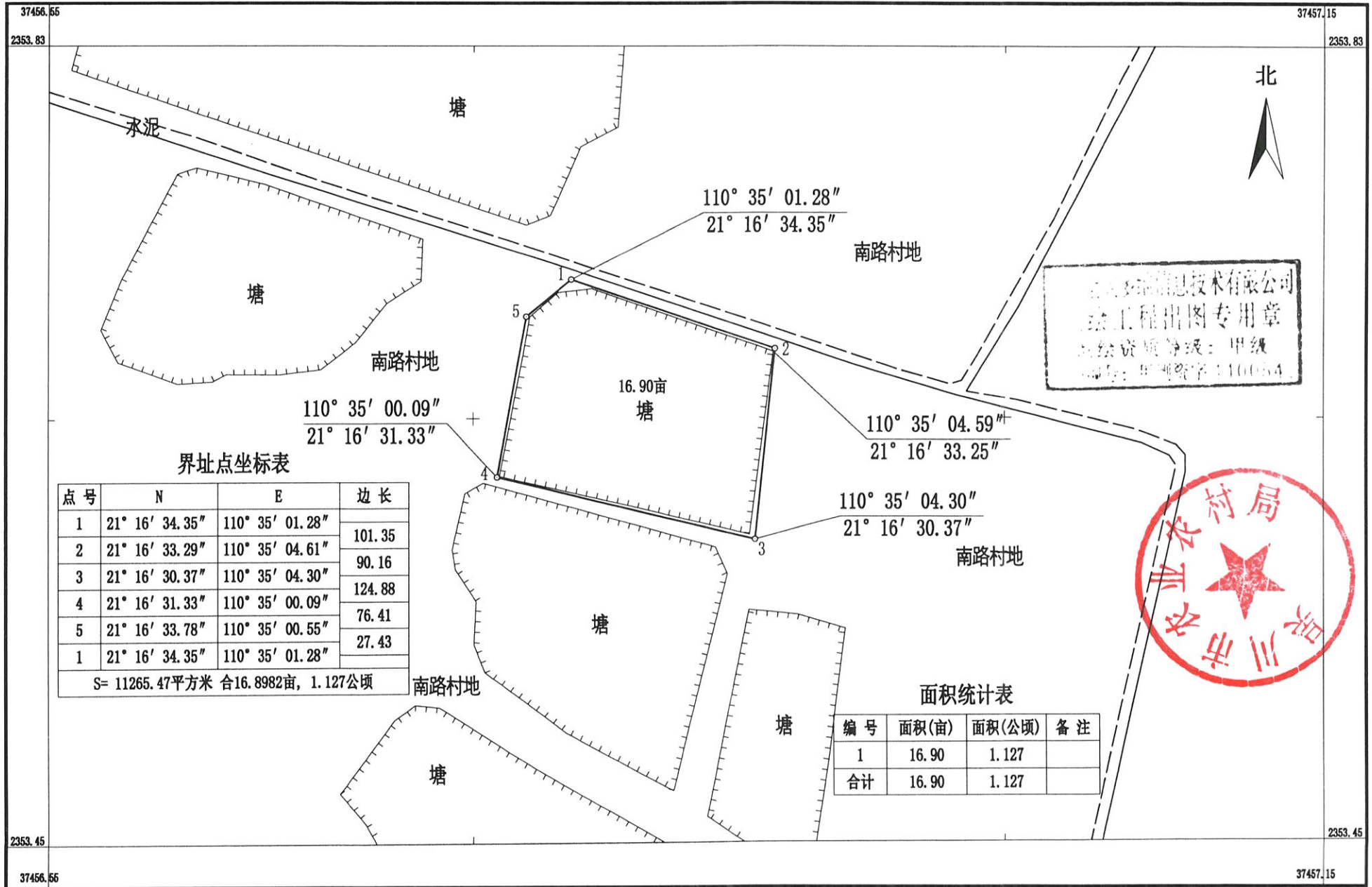

界址点坐标表

| 点号 | N | E | 边长 |
|-----------------------------------|----------------|-----------------|--------|
| 1 | 21° 16' 34.35" | 110° 35' 01.28" | 101.35 |
| 2 | 21° 16' 33.29" | 110° 35' 04.61" | 90.16 |
| 3 | 21° 16' 30.37" | 110° 35' 04.30" | 124.88 |
| 4 | 21° 16' 31.33" | 110° 35' 00.09" | 76.41 |
| 5 | 21° 16' 33.78" | 110° 35' 00.55" | 27.43 |
| 1 | 21° 16' 34.35" | 110° 35' 01.28" | |
| S= 11265.47平方米 合16.8982亩, 1.127公顷 | | | |

面积统计表

| 编号 | 面积(亩) | 面积(公顷) | 备注 |
|----|-------|--------|----|
| 1 | 16.90 | 1.127 | |
| 合计 | 16.90 | 1.127 | |

广州全成多维信息技术有限公司

广州全成多维信息技术有限公司
 绘工程出图专用章
 测绘资质等级：甲级
 编号：甲测资字：110054



2000国家大地坐标系,中央子午线为111度。
 GB/T20257.1-2017国家基本比例尺地图图式 第1部分:
 1: 500 1: 1000 1: 2000地形图图式。
 2021年7月数字化成图。

1:2500

测量员：曹彦辉
 绘图员：肖新尚
 检查员：何辉

吴川市农业农村局

关于拟发放潘日成养殖场 《水域滩涂养殖证》的公示

为保障渔业生产者的合法权益，促进渔业的可持续发展，根据《中华人民共和国渔业法》及其他相关法律、法规的规定，经当事人申请，我局已对潘日成养殖场进行了现场勘察，并就有关事宜进行了调查。该养殖场位于吴川市大山江街道山基华社区上覃嘲村，场主为潘日成。使用面积为0.392公顷（5.88亩），详细范围四至为：

东至 $110^{\circ} 49' 22.78''$ ， $21^{\circ} 25' 19.44''$

西至 $110^{\circ} 49' 20.57''$ ， $21^{\circ} 25' 18.61''$

南至 $110^{\circ} 49' 21.17''$ ， $21^{\circ} 25' 18.06''$

北至 $110^{\circ} 49' 21.61''$ ， $21^{\circ} 25' 20.86''$ 。

详见潘日成养殖场界至图。

我局拟核发该场的《水域滩涂养殖证》，现予以公示，公示期为：2021年9月2日至2021年9月11日，共十天。如有异议，请于2021年9月13日前，以书面形式向我局水产养殖管理与资源保护股提出。

地址：吴川市梅菪街道人民中路27号

联系电话：5556886, 13692463069

联系人：李康惠



吴川市农业农村局

2021年9月2日

潘日成养殖水域界至图

2369.74-37481.50

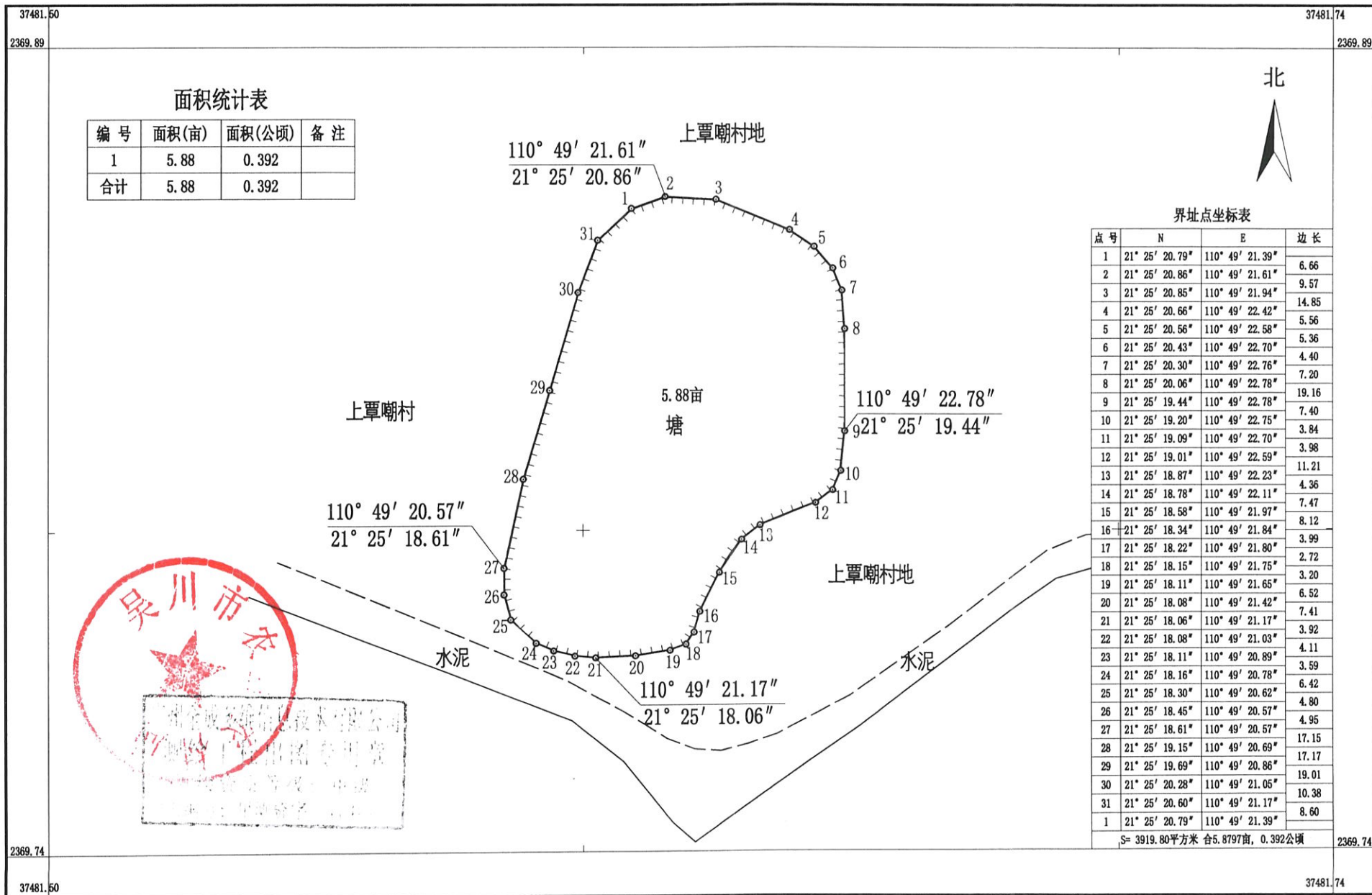

面积统计表

| 编号 | 面积(亩) | 面积(公顷) | 备注 |
|----|-------|--------|----|
| 1 | 5.88 | 0.392 | |
| 合计 | 5.88 | 0.392 | |

界址点坐标表

| 点号 | N | E | 边长 |
|----|----------------|-----------------|-------|
| 1 | 21° 25' 20.79" | 110° 49' 21.39" | 6.66 |
| 2 | 21° 25' 20.86" | 110° 49' 21.61" | 9.57 |
| 3 | 21° 25' 20.85" | 110° 49' 21.94" | 14.85 |
| 4 | 21° 25' 20.66" | 110° 49' 22.42" | 5.56 |
| 5 | 21° 25' 20.56" | 110° 49' 22.58" | 5.36 |
| 6 | 21° 25' 20.43" | 110° 49' 22.70" | 4.40 |
| 7 | 21° 25' 20.30" | 110° 49' 22.76" | 7.20 |
| 8 | 21° 25' 20.06" | 110° 49' 22.78" | 19.16 |
| 9 | 21° 25' 19.44" | 110° 49' 22.78" | 7.40 |
| 10 | 21° 25' 19.20" | 110° 49' 22.75" | 3.84 |
| 11 | 21° 25' 19.09" | 110° 49' 22.70" | 3.98 |
| 12 | 21° 25' 19.01" | 110° 49' 22.59" | 11.21 |
| 13 | 21° 25' 18.87" | 110° 49' 22.23" | 4.36 |
| 14 | 21° 25' 18.78" | 110° 49' 22.11" | 7.47 |
| 15 | 21° 25' 18.58" | 110° 49' 21.97" | 8.12 |
| 16 | 21° 25' 18.34" | 110° 49' 21.84" | 3.99 |
| 17 | 21° 25' 18.22" | 110° 49' 21.80" | 2.72 |
| 18 | 21° 25' 18.15" | 110° 49' 21.75" | 3.20 |
| 19 | 21° 25' 18.11" | 110° 49' 21.65" | 6.52 |
| 20 | 21° 25' 18.08" | 110° 49' 21.42" | 7.41 |
| 21 | 21° 25' 18.06" | 110° 49' 21.17" | 3.92 |
| 22 | 21° 25' 18.08" | 110° 49' 21.03" | 4.11 |
| 23 | 21° 25' 18.11" | 110° 49' 20.89" | 3.59 |
| 24 | 21° 25' 18.16" | 110° 49' 20.78" | 6.42 |
| 25 | 21° 25' 18.30" | 110° 49' 20.62" | 4.80 |
| 26 | 21° 25' 18.45" | 110° 49' 20.57" | 4.95 |
| 27 | 21° 25' 18.61" | 110° 49' 20.57" | 17.15 |
| 28 | 21° 25' 19.15" | 110° 49' 20.69" | 17.17 |
| 29 | 21° 25' 19.69" | 110° 49' 20.86" | 19.01 |
| 30 | 21° 25' 20.28" | 110° 49' 21.05" | 10.38 |
| 31 | 21° 25' 20.60" | 110° 49' 21.17" | 8.60 |
| 1 | 21° 25' 20.79" | 110° 49' 21.39" | 6.66 |

S= 3919.80平方米 合5.8797亩, 0.392公顷

广州全成多维信息技术有限公司

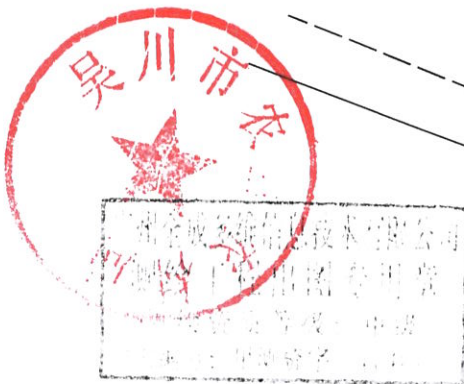

2000国家大地坐标系,中央子午线为111度。
 GB/T20257.1-2017国家基本比例尺地图图式 第1部分:
 1: 500 1: 1000 1: 2000地形图图式。
 2021年7月数字化成图。

1:1000

测量员: 许镇科
 绘图员: 肖新尚
 检查员: 何辉

吴川市农业农村局

关于拟发放杨水福养殖场 《水域滩涂养殖证》的公示

为保障渔业生产者的合法权益，促进渔业的可持续发展，根据《中华人民共和国渔业法》及其他相关法律、法规的规定，经当事人申请，我局已对杨水福养殖场进行了现场勘察，并就有关事宜进行了调查。该养殖场位于吴川市塘缀镇屋地山村委会丰坑村，场主为杨水福。使用面积为 2.808 公顷（42.13 亩），详细范围四至为：

东至 $110^{\circ} 39' 11.15''$ ， $21^{\circ} 28' 57.43''$

西至 $110^{\circ} 38' 59.60''$ ， $21^{\circ} 28' 53.23''$

南至 $110^{\circ} 39' 02.89''$ ， $21^{\circ} 28' 49.75''$

北至 $110^{\circ} 39' 09.41''$ ， $21^{\circ} 28' 58.20''$ 。

详见杨水福养殖场界至图。

我局拟核发该场的《水域滩涂养殖证》，现予以公示，公示期为：2021 年 9 月 2 日至 2021 年 9 月 11 日，共十天。如有异议，请于 2021 年 9 月 13 日前，以书面形式向我局水产养殖管理与资源保护股提出。

地址：吴川市梅菪街道人民中路 27 号

联系电话：5556886, 13692463069

联系人：李康惠



杨水福养殖水域界至图

2376.22-37463.64

37463.64

37464.36

2376.67

2376.67

北



面积统计表

| 编号 | 面积(亩) | 面积(公顷) | 备注 |
|----|-------|--------|----|
| 1 | 18.29 | 1.219 | |
| 2 | 23.84 | 1.589 | |
| 合计 | 42.13 | 2.808 | |

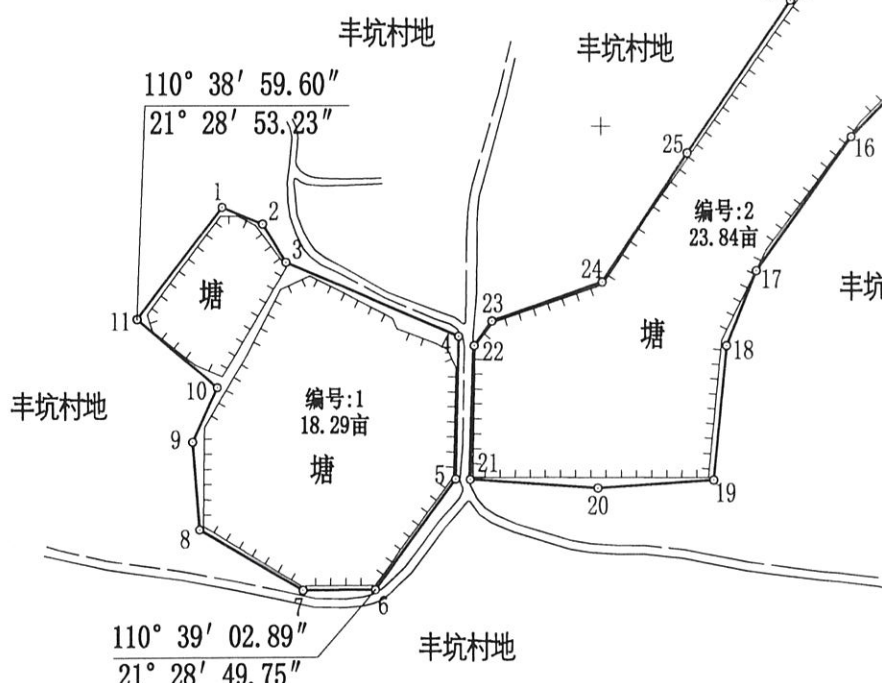

界址点坐标表

| 点号 | N | E | 边长 |
|----|----------------|-----------------|-------|
| 1 | 21° 28' 54.66" | 110° 39' 00.76" | 17.55 |
| 2 | 21° 28' 54.45" | 110° 39' 01.32" | 17.83 |
| 3 | 21° 28' 53.95" | 110° 39' 01.65" | 74.40 |
| 4 | 21° 28' 53.01" | 110° 39' 04.03" | 56.96 |
| 5 | 21° 28' 51.16" | 110° 39' 03.99" | 53.63 |
| 6 | 21° 28' 49.75" | 110° 39' 02.89" | 28.72 |
| 7 | 21° 28' 49.75" | 110° 39' 01.89" | 47.53 |
| 8 | 21° 28' 50.52" | 110° 39' 00.46" | 34.59 |
| 9 | 21° 28' 51.64" | 110° 39' 00.36" | 24.05 |
| 10 | 21° 28' 52.35" | 110° 39' 00.70" | 41.71 |
| 11 | 21° 28' 53.23" | 110° 38' 59.60" | 55.21 |
| 1 | 21° 28' 54.66" | 110° 39' 00.76" | |

S= 12193.49平方米 合18.2902亩, 1.219公顷

界址点坐标表

| 点号 | N | E | 边长 |
|----|----------------|-----------------|-------|
| 12 | 21° 28' 58.20" | 110° 39' 09.41" | 45.20 |
| 13 | 21° 28' 57.75" | 110° 39' 10.91" | 12.11 |
| 14 | 21° 28' 57.43" | 110° 39' 11.15" | 10.47 |
| 15 | 21° 28' 57.12" | 110° 39' 11.01" | 66.07 |
| 16 | 21° 28' 55.57" | 110° 39' 09.41" | 64.92 |
| 17 | 21° 28' 53.85" | 110° 39' 08.12" | 31.39 |
| 18 | 21° 28' 52.90" | 110° 39' 07.71" | 54.02 |
| 19 | 21° 28' 51.15" | 110° 39' 07.54" | 46.00 |
| 20 | 21° 28' 51.05" | 110° 39' 05.95" | 50.73 |
| 21 | 21° 28' 51.16" | 110° 39' 04.19" | 53.52 |
| 22 | 21° 28' 52.90" | 110° 39' 04.24" | 11.86 |
| 23 | 21° 28' 53.21" | 110° 39' 04.48" | 46.23 |
| 24 | 21° 28' 53.70" | 110° 39' 06.00" | 61.00 |
| 25 | 21° 28' 55.37" | 110° 39' 07.16" | 72.69 |
| 26 | 21° 28' 57.33" | 110° 39' 08.56" | 36.18 |
| 12 | 21° 28' 58.20" | 110° 39' 09.41" | |

S= 15894.97平方米 合23.8425亩, 1.589公顷

广州全成多维信息技术有限公司

广州全成多维信息技术有限公司
 测绘工程出图专用章
 测绘资质等级：甲级
 证书编号：甲测资字1100511

2376.22

2376.22

37463.64

37464.36

2000国家大地坐标系,中央子午线为111度。
 GB/T20257.1-2017国家基本比例尺地图图式 第1部分:
 1: 500 1: 1000 1: 2000地形图图式。
 2021年7月数字化成图。

1:3000

测量员：陈振达
 绘图员：曹彦辉
 检查员：何辉

吴川市农业农村局

关于拟发放何水康养殖场 《水域滩涂养殖证》的公示

为保障渔业生产者的合法权益，促进渔业的可持续发展，根据《中华人民共和国渔业法》及其他相关法律、法规的规定，经当事人申请，我局已对何水康养殖场进行了现场勘察，并就有关事宜进行了调查。该养殖场位于吴川市覃巴镇高岭村，场主为何水康。使用面积为3.607公顷（54.11亩），详细范围四至为：

东至 $110^{\circ} 48' 47.30''$ ， $21^{\circ} 28' 34.75''$

西至 $110^{\circ} 48' 30.77''$ ， $21^{\circ} 28' 27.89''$

南至 $110^{\circ} 48' 32.69''$ ， $21^{\circ} 28' 25.32''$

北至 $110^{\circ} 48' 44.14''$ ， $21^{\circ} 28' 37.91''$ 。

详见何水康养殖场界至图。

我局拟核发该场的《水域滩涂养殖证》，现予以公示，公示期为：2021年9月2日至2021年9月11日，共十天。如有异议，请于2021年9月13日前，以书面形式向我局水产养殖管理与资源保护股提出。

地址：吴川市梅菪街道人民中路27号

联系电话：5556886, 13692463069

联系人：李康惠



何水红养殖水域界至图

2375.37-37480.02

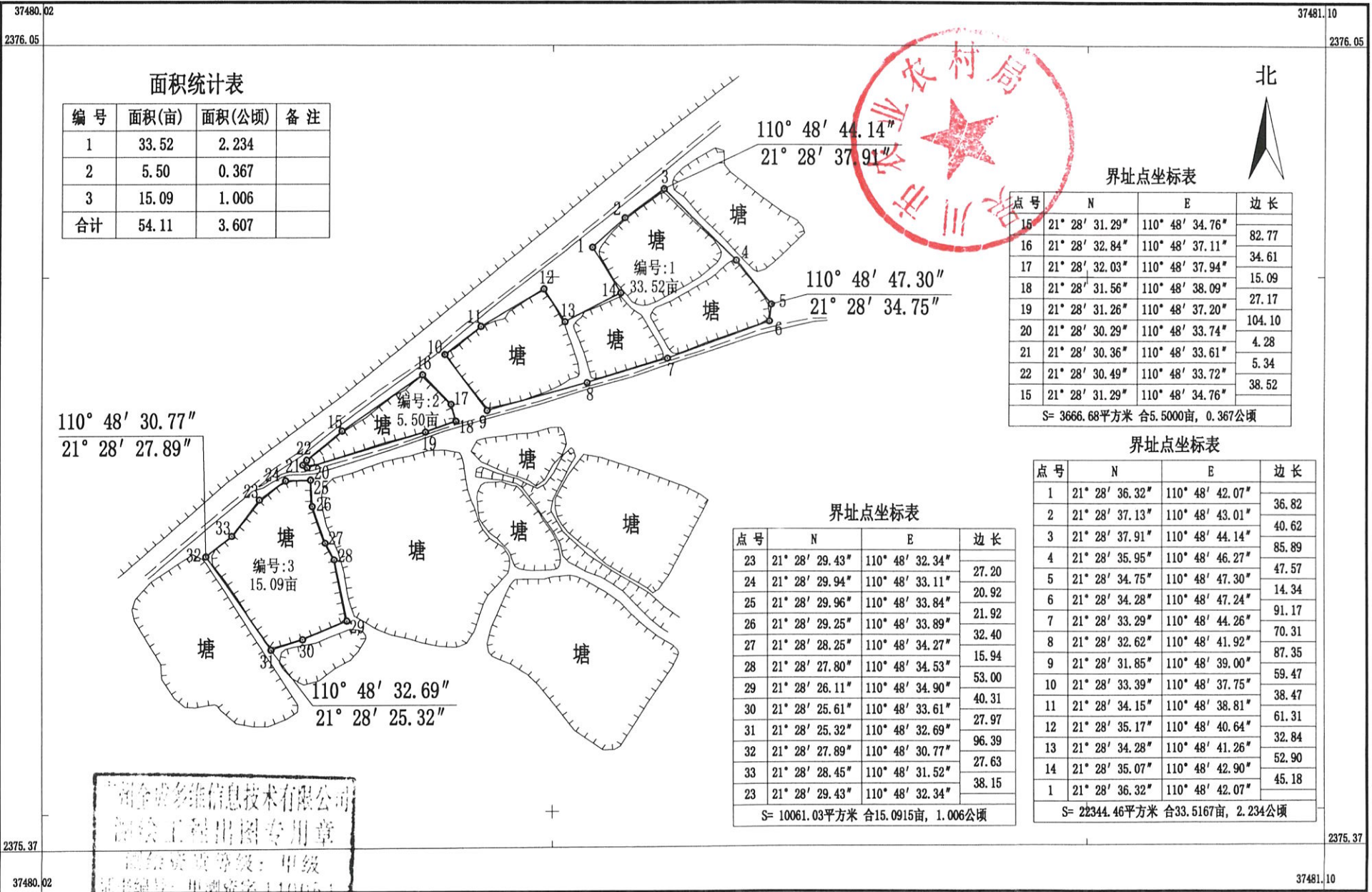

面积统计表

| 编号 | 面积(亩) | 面积(公顷) | 备注 |
|----|-------|--------|----|
| 1 | 33.52 | 2.234 | |
| 2 | 5.50 | 0.367 | |
| 3 | 15.09 | 1.006 | |
| 合计 | 54.11 | 3.607 | |

界址点坐标表

| 点号 | N | E | 边长 |
|---------------------------------|----------------|-----------------|--------|
| 15 | 21° 28' 31.29" | 110° 48' 34.76" | 82.77 |
| 16 | 21° 28' 32.84" | 110° 48' 37.11" | 34.61 |
| 17 | 21° 28' 32.03" | 110° 48' 37.94" | 15.09 |
| 18 | 21° 28' 31.56" | 110° 48' 38.09" | 27.17 |
| 19 | 21° 28' 31.26" | 110° 48' 37.20" | 104.10 |
| 20 | 21° 28' 30.29" | 110° 48' 33.74" | 4.28 |
| 21 | 21° 28' 30.36" | 110° 48' 33.61" | 5.34 |
| 22 | 21° 28' 30.49" | 110° 48' 33.72" | 38.52 |
| 15 | 21° 28' 31.29" | 110° 48' 34.76" | |
| S= 3666.68平方米 合5.5000亩, 0.367公顷 | | | |

界址点坐标表

| 点号 | N | E | 边长 |
|-----------------------------------|----------------|-----------------|-------|
| 1 | 21° 28' 36.32" | 110° 48' 42.07" | 36.82 |
| 2 | 21° 28' 37.13" | 110° 48' 43.01" | 40.62 |
| 3 | 21° 28' 37.91" | 110° 48' 44.14" | 85.89 |
| 4 | 21° 28' 35.95" | 110° 48' 46.27" | 47.57 |
| 5 | 21° 28' 34.75" | 110° 48' 47.30" | 14.34 |
| 6 | 21° 28' 34.28" | 110° 48' 47.24" | 91.17 |
| 7 | 21° 28' 33.29" | 110° 48' 44.26" | 70.31 |
| 8 | 21° 28' 32.62" | 110° 48' 41.92" | 87.35 |
| 9 | 21° 28' 31.85" | 110° 48' 39.00" | 59.47 |
| 10 | 21° 28' 33.39" | 110° 48' 37.75" | 38.47 |
| 11 | 21° 28' 34.15" | 110° 48' 38.81" | 61.31 |
| 12 | 21° 28' 35.17" | 110° 48' 40.64" | 32.84 |
| 13 | 21° 28' 34.28" | 110° 48' 41.26" | 52.90 |
| 14 | 21° 28' 35.07" | 110° 48' 42.90" | 45.18 |
| 1 | 21° 28' 36.32" | 110° 48' 42.07" | |
| S= 22344.46平方米 合33.5167亩, 2.234公顷 | | | |

界址点坐标表

| 点号 | N | E | 边长 |
|-----------------------------------|----------------|-----------------|-------|
| 23 | 21° 28' 29.43" | 110° 48' 32.34" | 27.20 |
| 24 | 21° 28' 29.94" | 110° 48' 33.11" | 20.92 |
| 25 | 21° 28' 29.96" | 110° 48' 33.84" | 21.92 |
| 26 | 21° 28' 29.25" | 110° 48' 33.89" | 32.40 |
| 27 | 21° 28' 28.25" | 110° 48' 34.27" | 15.94 |
| 28 | 21° 28' 27.80" | 110° 48' 34.53" | 53.00 |
| 29 | 21° 28' 26.11" | 110° 48' 34.90" | 40.31 |
| 30 | 21° 28' 25.61" | 110° 48' 33.61" | 27.97 |
| 31 | 21° 28' 25.32" | 110° 48' 32.69" | 96.39 |
| 32 | 21° 28' 27.89" | 110° 48' 30.77" | 27.63 |
| 33 | 21° 28' 28.45" | 110° 48' 31.52" | 38.15 |
| 23 | 21° 28' 29.43" | 110° 48' 32.34" | |
| S= 10061.03平方米 合15.0915亩, 1.006公顷 | | | |

110° 48' 30.77"
21° 28' 27.89"

110° 48' 32.69"
21° 28' 25.32"

广州全成多维信息技术有限公司

广州全成多维信息技术有限公司
测绘工程出图专用章
测绘资质等级：甲级
证书编号：粤测资字11011511

2000国家大地坐标系,中央子午线为111度。
GB/T20257.1-2017国家基本比例尺地图图式 第1部分:
1: 500 1: 1000 1: 2000地形图图式。
2021年7月数字化成图。

1:4500

测量员: 陈振达
绘图员: 马文龙
检查员: 何辉