

# 吴川市农业农村局

## 关于拟发放郑上志养殖场 《水域滩涂养殖证》的公示

为保障渔业生产者的合法权益，促进渔业的可持续发展，根据《中华人民共和国渔业法》及其他相关法律、法规的规定，经当事人申请，我局已对郑上志养殖场进行了现场勘察，并就有关事宜进行了调查。该养殖场位于吴川市塘缀镇屋地山村，场主为郑上志。使用面积为 0.174 公顷（2.6 亩），详细范围四至为：

东至  $110^{\circ} 39' 15.61''$ ， $21^{\circ} 28' 07.80''$

西至  $110^{\circ} 39' 13.94''$ ， $21^{\circ} 28' 06.48''$

南至  $110^{\circ} 39' 14.77''$ ， $21^{\circ} 28' 05.78''$

北至  $110^{\circ} 39' 14.82''$ ， $21^{\circ} 28' 07.91''$ 。

详见郑上志养殖场界至图。

我局拟核发该场的《水域滩涂养殖证》，现予以公示，公示期为：2021 年 8 月 30 日至 2021 年 9 月 8 日，共十天。如有异议，请于 2021 年 9 月 10 日前，以书面形式向我局水产养殖管理与资源保护股提出。

地址：吴川市梅菪街道人民中路 27 号

联系电话：5556886, 13692463069

联系人：李康惠



# 郑上志养殖水域界至图

## 2374.92-37464.06

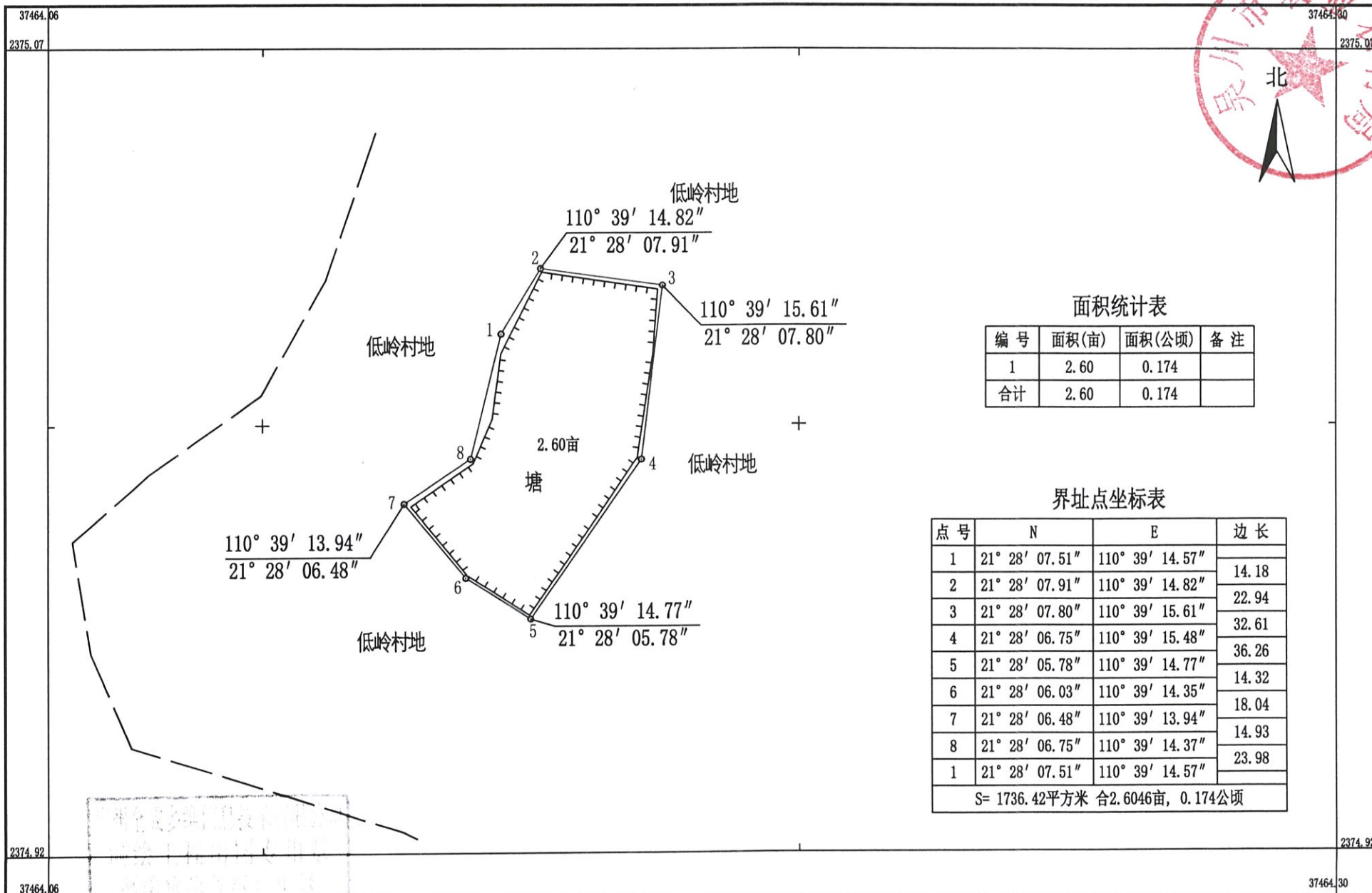
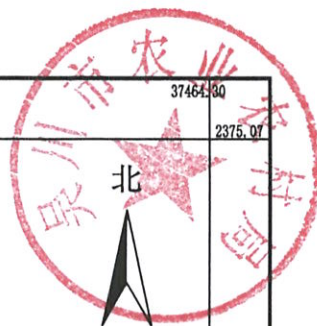

面积统计表

编号	面积(亩)	面积(公顷)	备注
1	2.60	0.174	
合计	2.60	0.174	

界址点坐标表

点号	N	E	边长
1	21° 28' 07.51"	110° 39' 14.57"	14.18
2	21° 28' 07.91"	110° 39' 14.82"	22.94
3	21° 28' 07.80"	110° 39' 15.61"	32.61
4	21° 28' 06.75"	110° 39' 15.48"	36.26
5	21° 28' 05.78"	110° 39' 14.77"	14.32
6	21° 28' 06.03"	110° 39' 14.35"	18.04
7	21° 28' 06.48"	110° 39' 13.94"	14.93
8	21° 28' 06.75"	110° 39' 14.37"	23.98
1	21° 28' 07.51"	110° 39' 14.57"	
S= 1736.42平方米 合2.6046亩, 0.174公顷			

广州全成多维信息技术有限公司

2000国家大地坐标系,中央子午线为111度。  
 GB/T20257.1-2017国家基本比例尺地图图式 第1部分:  
 1: 500 1: 1000 1: 2000地形图图式。  
 2021年7月数字化成图。

1:1000

测量员: 陈振达  
 绘图员: 曹彦辉  
 检查员: 何辉

# 吴川市农业农村局

## 关于拟发放杨建文养殖场 《水域滩涂养殖证》的公示

为保障渔业生产者的合法权益，促进渔业的可持续发展，根据《中华人民共和国渔业法》及其他相关法律、法规的规定，经当事人申请，我局已对杨建文养殖场进行了现场勘察，并就有关事宜进行了调查。该养殖场位于吴川市塘缀镇屋地山村新黄坑村，场主为杨建文。使用面积为 0.362 公顷（5.43 亩），详细范围四至为：

东至  $110^{\circ} 38' 41.55''$ ， $21^{\circ} 28' 57.13''$

西至  $110^{\circ} 38' 38.76''$ ， $21^{\circ} 28' 54.76''$

南至  $110^{\circ} 38' 40.01''$ ， $21^{\circ} 28' 53.88''$

北至  $110^{\circ} 38' 40.86''$ ， $21^{\circ} 28' 57.46''$ 。

详见杨建文养殖场界至图。

我局拟核发该场的《水域滩涂养殖证》，现予以公示，公示期为：2021 年 8 月 30 日至 2021 年 9 月 8 日，共十天。如有异议，请于 2021 年 9 月 10 日前，以书面形式向我局水产养殖管理与资源保护股提出。

地址：吴川市梅菪街道人民中路 27 号

联系电话：5556886, 13692463069

联系人：李康惠



吴川市农业农村局  
2021年8月30日

# 杨建文养殖水域界至图

## 2376.37-37463.04

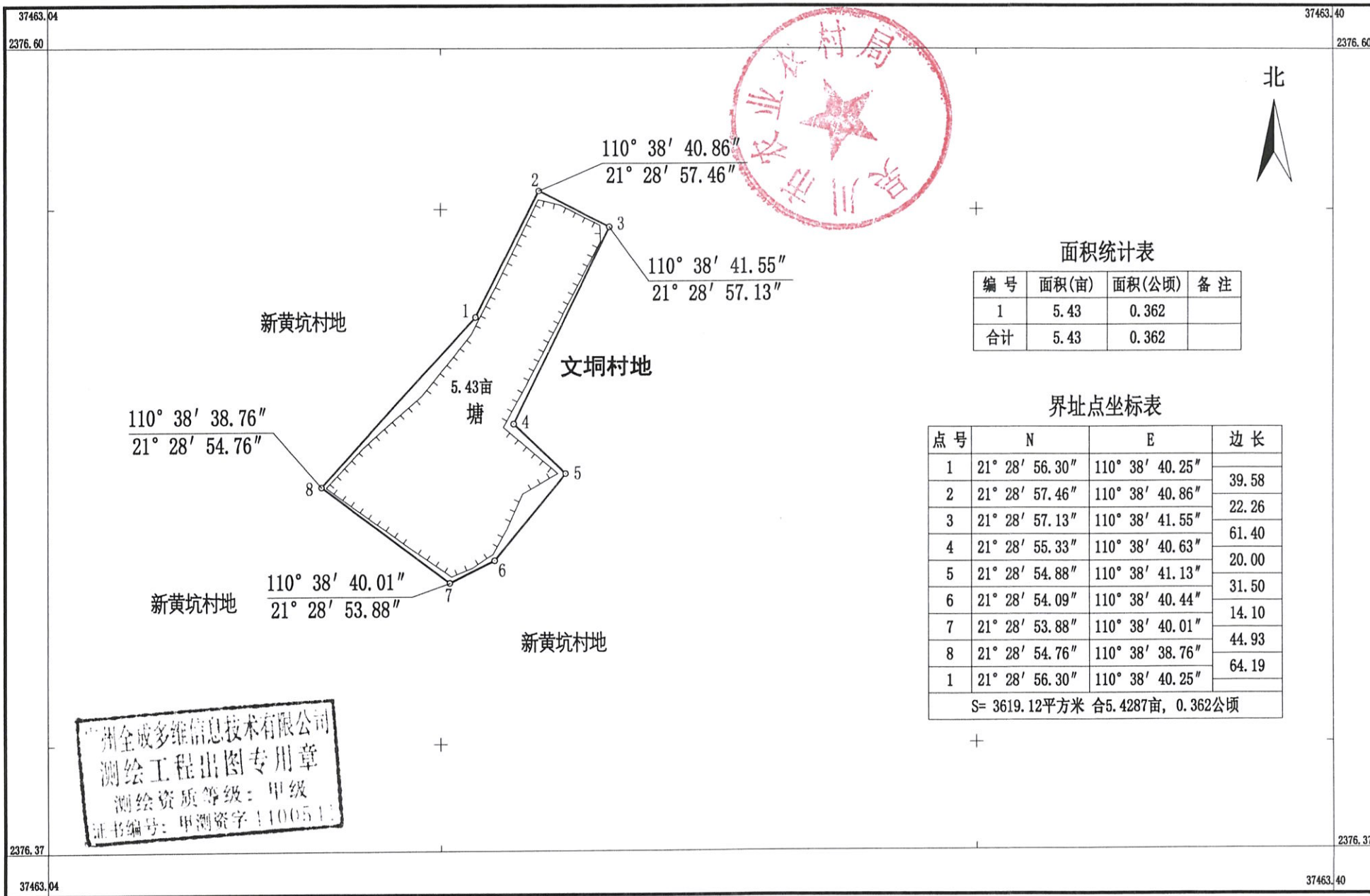

面积统计表

编号	面积(亩)	面积(公顷)	备注
1	5.43	0.362	
合计	5.43	0.362	

界址点坐标表

点号	N	E	边长
1	21° 28' 56.30"	110° 38' 40.25"	39.58
2	21° 28' 57.46"	110° 38' 40.86"	22.26
3	21° 28' 57.13"	110° 38' 41.55"	61.40
4	21° 28' 55.33"	110° 38' 40.63"	20.00
5	21° 28' 54.88"	110° 38' 41.13"	31.50
6	21° 28' 54.09"	110° 38' 40.44"	14.10
7	21° 28' 53.88"	110° 38' 40.01"	44.93
8	21° 28' 54.76"	110° 38' 38.76"	64.19
1	21° 28' 56.30"	110° 38' 40.25"	
S= 3619.12平方米 合5.4287亩, 0.362公顷			

广州全成多维信息技术有限公司  
 测绘工程出图专用章  
 测绘资质等级：甲级  
 证书编号：甲测资字1100511

广州全成多维信息技术有限公司

2000国家大地坐标系,中央子午线为111度。  
 GB/T20257.1-2017国家基本比例尺地图图式 第1部分:  
 1: 500 1: 1000 1: 2000地形图图式。  
 2021年7月数字化成图。

1:1500

测量员: 陈振达  
 绘图员: 曹彦辉  
 检查员: 何 辉

# 吴川市农业农村局

## 关于拟发放林观保养殖场 《水域滩涂养殖证》的公示

为保障渔业生产者的合法权益，促进渔业的可持续发展，根据《中华人民共和国渔业法》及其他相关法律、法规的规定，经当事人申请，我局已对林观保养殖场进行了现场勘察，并就有关事宜进行了调查。该养殖场位于吴川市吴阳镇海山村，场主为林观保。使用面积为 5.165 顷（77.48 亩），详细范围四至为：

东至  $110^{\circ} 41' 49.66''$ ， $21^{\circ} 20' 24.11''$

西至  $110^{\circ} 41' 37.90''$ ， $21^{\circ} 20' 22.22''$

南至  $110^{\circ} 41' 48.83''$ ， $21^{\circ} 20' 20.44''$

北至  $110^{\circ} 41' 39.81''$ ， $21^{\circ} 20' 27.97''$ 。

详见林观保养殖场界至图。

我局拟核发该场的《水域滩涂养殖证》，现予以公示，公示期为：2021 年 8 月 30 日至 2021 年 9 月 8 日，共十天。如有异议，请于 2021 年 9 月 10 日前，以书面形式向我局水产养殖管理与资源保护股提出。

地址：吴川市梅菪街道人民中路 27 号

联系电话：5556886, 13692463069

联系人：李康惠



吴川市农业农村局

2021 年 8 月 30 日

林观保林关保养殖水域界至图  
2360.53-37468.20



广州全成多维信息技术有限公司  
测绘工程出图专用章  
测绘资质证书：川测字  
证书编号：川测资字

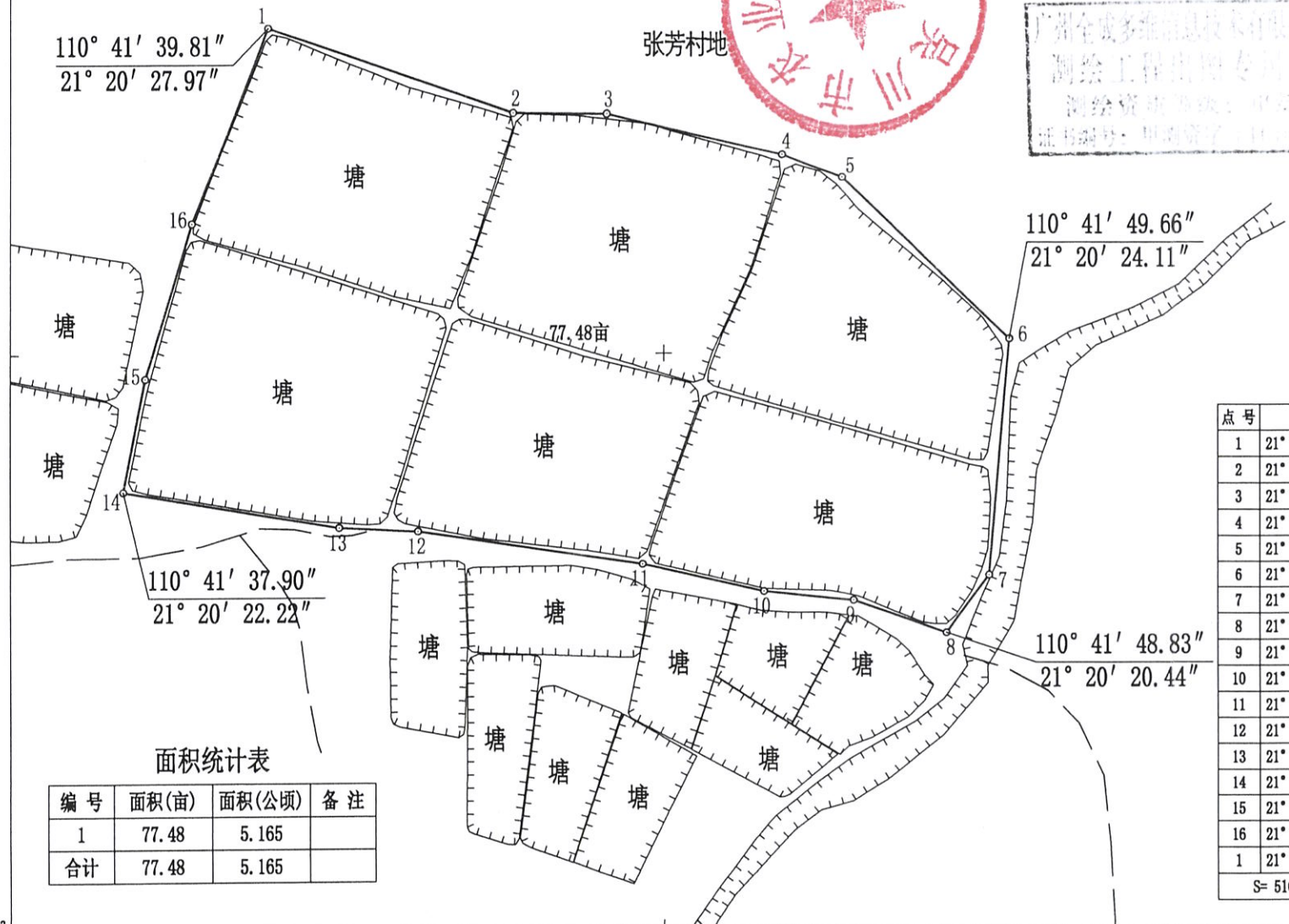

界址点坐标表

点号	N	E	边长
1	21° 20' 27.97"	110° 41' 39.81"	99.04
2	21° 20' 26.94"	110° 41' 43.07"	35.75
3	21° 20' 26.93"	110° 41' 44.31"	68.85
4	21° 20' 26.42"	110° 41' 46.64"	24.72
5	21° 20' 26.13"	110° 41' 47.44"	89.24
6	21° 20' 24.11"	110° 41' 49.66"	90.97
7	21° 20' 21.16"	110° 41' 49.40"	27.53
8	21° 20' 20.44"	110° 41' 48.83"	37.64
9	21° 20' 20.84"	110° 41' 47.60"	34.57
10	21° 20' 20.96"	110° 41' 46.41"	47.60
11	21° 20' 21.32"	110° 41' 44.80"	86.84
12	21° 20' 21.73"	110° 41' 41.82"	30.25
13	21° 20' 21.78"	110° 41' 40.77"	83.73
14	21° 20' 22.22"	110° 41' 37.90"	43.91
15	21° 20' 23.62"	110° 41' 38.19"	61.89
16	21° 20' 25.55"	110° 41' 38.81"	79.81
1	21° 20' 27.97"	110° 41' 39.81"	
S= 51651.17平方米			合77.4768亩, 5.165公顷

面积统计表

编号	面积(亩)	面积(公顷)	备注
1	77.48	5.165	
合计	77.48	5.165	

广州全成多维信息技术有限公司

2000国家大地坐标系,中央子午线为111度。  
GB/T20257.1-2017国家基本比例尺地图图式 第1部分:  
1: 500 1: 1000 1: 2000地形图图式。  
2021年7月数字化成图。

1:2500

测量员: 曹彦辉  
绘图员: 马文龙  
检查员: 何辉

# 吴川市农业农村局

## 关于拟发放戴陈保养殖场 《水域滩涂养殖证》的公示

为保障渔业生产者的合法权益，促进渔业的可持续发展，根据《中华人民共和国渔业法》及其他相关法律、法规的规定，经当事人申请，我局已对戴陈保养殖场进行了现场勘察，并就有关事宜进行了调查。该养殖场位于吴川市振文镇石碇村委会戴屋村，场主为戴陈保。使用面积为 0.467 公顷（7 亩），详细范围四至为：

东至  $110^{\circ} 40' 35.31''$ ， $21^{\circ} 25' 10.19''$

西至  $110^{\circ} 40' 33.15''$ ， $21^{\circ} 25' 08.76''$

南至  $110^{\circ} 40' 34.07''$ ， $21^{\circ} 25' 08.47''$

北至  $110^{\circ} 40' 34.05''$ ， $21^{\circ} 25' 11.19''$ 。

详见戴陈保养殖场界至图。

我局拟核发该场的《水域滩涂养殖证》，现予以公示，公示期为：2021 年 8 月 30 日至 2021 年 9 月 8 日，共十天。如有异议，请于 2021 年 9 月 10 日前，以书面形式向我局水产养殖管理与资源保护股提出。

地址：吴川市梅菪街道人民中路 27 号

联系电话：5556886, 13692463069

联系人：李康惠



51

# 戴陈保养殖水域界至图

2369.47-37466.35

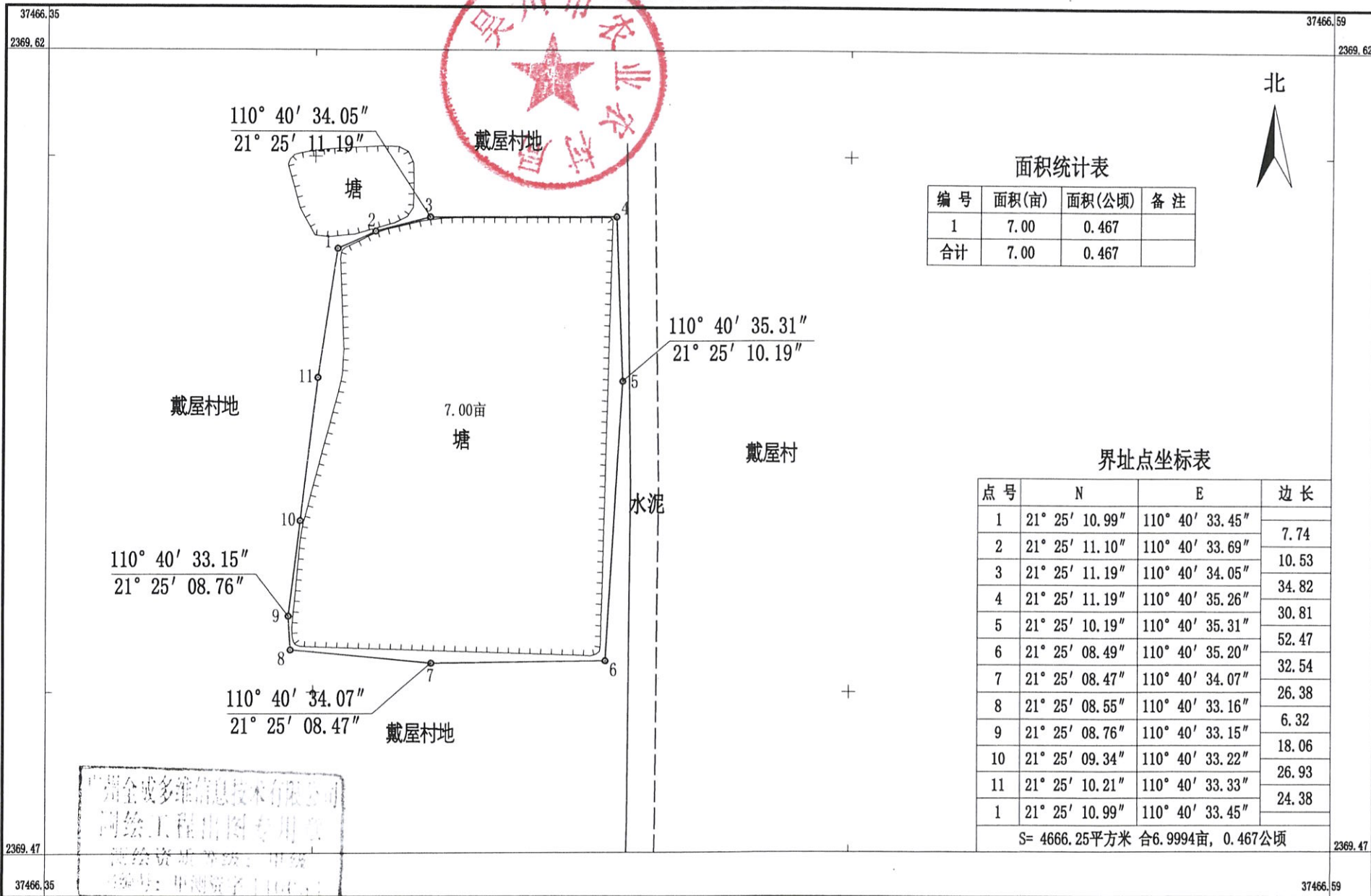

面积统计表

编号	面积(亩)	面积(公顷)	备注
1	7.00	0.467	
合计	7.00	0.467	

界址点坐标表

点号	N	E	边长
1	21° 25' 10.99"	110° 40' 33.45"	7.74
2	21° 25' 11.10"	110° 40' 33.69"	10.53
3	21° 25' 11.19"	110° 40' 34.05"	34.82
4	21° 25' 11.19"	110° 40' 35.26"	30.81
5	21° 25' 10.19"	110° 40' 35.31"	52.47
6	21° 25' 08.49"	110° 40' 35.20"	32.54
7	21° 25' 08.47"	110° 40' 34.07"	26.38
8	21° 25' 08.55"	110° 40' 33.16"	6.32
9	21° 25' 08.76"	110° 40' 33.15"	18.06
10	21° 25' 09.34"	110° 40' 33.22"	26.93
11	21° 25' 10.21"	110° 40' 33.33"	24.38
1	21° 25' 10.99"	110° 40' 33.45"	24.38
S= 4666.25平方米 合6.9994亩, 0.467公顷			

广州全成多维信息技术有限公司

广州全成多维信息技术有限公司  
测绘工程出图专用章  
测绘资质等级：甲级  
编号：甲测资字11111111

2000国家大地坐标系,中央子午线为111度。  
GB/T20257.1-2017国家基本比例尺地图图式 第1部分:  
1: 500 1: 1000 1: 2000地形图图式。  
2021年7月数字化成图。

1:1000

测量员: 陈振达  
绘图员: 曹彦辉  
检查员: 何辉

# 吴川市农业农村局

## 关于拟发放李观保养殖场 《水域滩涂养殖证》的公示

为保障渔业生产者的合法权益，促进渔业的可持续发展，根据《中华人民共和国渔业法》及其他相关法律、法规的规定，经当事人申请，我局已对李观保养殖场进行了现场勘察，并就有关事宜进行了调查。该养殖场位于吴川市振文镇沙洲村委会下沙洲村，场主为李观保。使用面积为 0.626 公顷（9.39 亩），详细范围四至为：

东至  $110^{\circ} 40' 21.69''$ ， $21^{\circ} 25' 23.50''$

西至  $110^{\circ} 40' 18.00''$ ， $21^{\circ} 25' 23.97''$

南至  $110^{\circ} 40' 21.14''$ ， $21^{\circ} 25' 22.12''$

北至  $110^{\circ} 40' 18.18''$ ， $21^{\circ} 25' 25.23''$ 。

详见李观保养殖场界至图。

我局拟核发该场的《水域滩涂养殖证》，现予以公示，公示期为：2021 年 8 月 30 日至 2021 年 9 月 8 日，共十天。如有异议，请于 2021 年 9 月 10 日前，以书面形式向我局水产养殖管理与资源保护股提出。

地址：吴川市梅菪街道人民中路 27 号

联系电话：5556886, 13692463069

联系人：李康惠



47

# 李观保养殖水域界至图

2369.90-37465.90

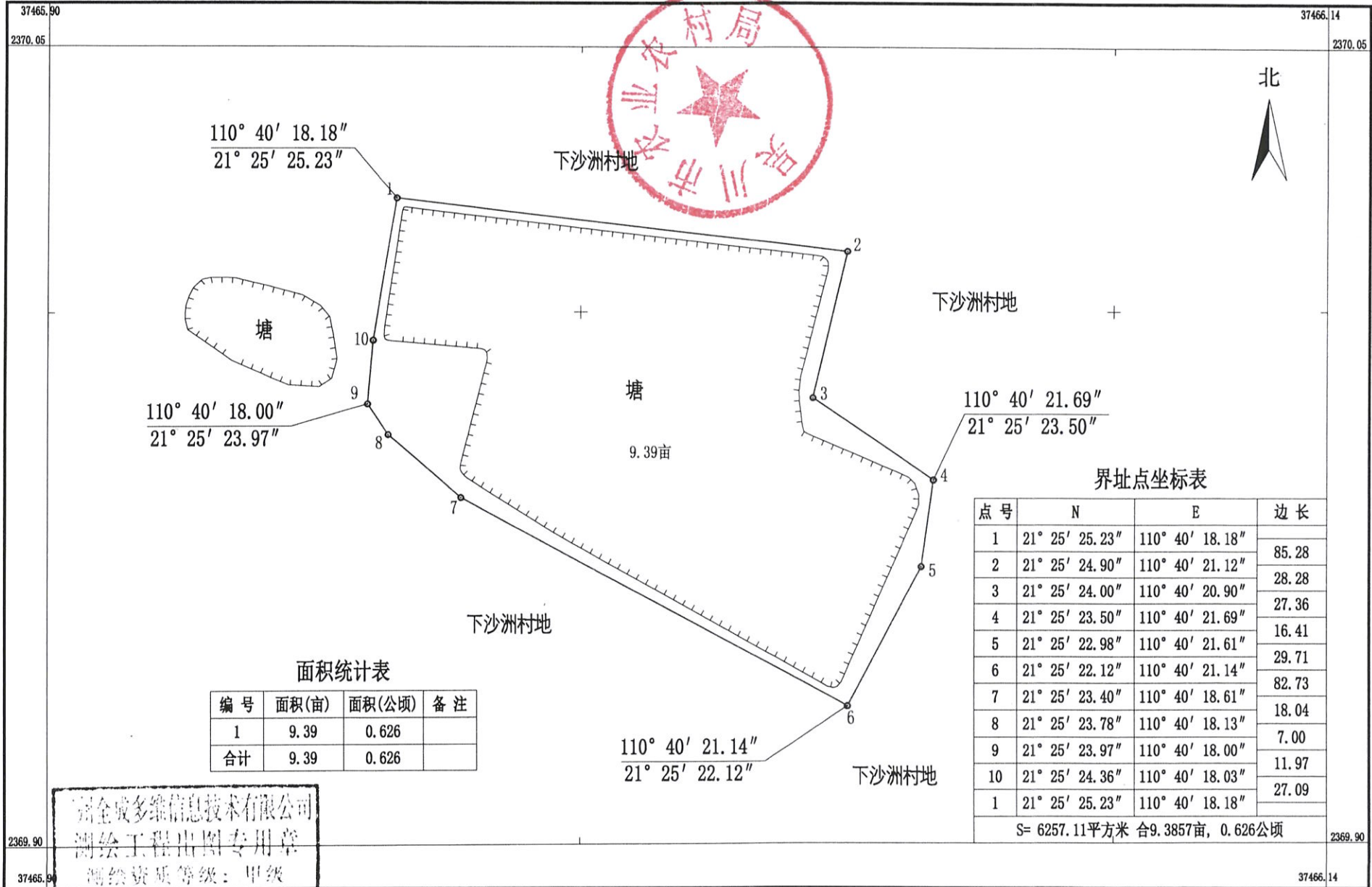

广州全成多维信息技术有限公司

广州全成多维信息技术有限公司  
测绘工程出图专用章  
测绘资质等级：甲级

2000国家大地坐标系,中央子午线为111度。  
GB/T20257.1-2017国家基本比例尺地图图式 第1部分:  
1: 500 1: 1000 1: 2000地形图图式。  
2021年7月数字化成图。

1:1000

测量员: 陈振达  
绘图员: 曹彦辉  
检查员: 何辉