

湛江市教育局

关于做好 2023 年初中学业水平考试 地理等科目考试报名工作的通知

各县（市、区）教育局，市直属各有关学校：

为推动我市基础教育快速、持续、协调发展，我市 2023 年高中阶段学校（含普通高中、中等职业学校）招生工作实行统一报名、统一考试、统一评卷、分批录取，其中地理、生物、生物实验操作、音乐、美术、信息技术安排在今年考试。现将报名有关事项通知如下：

一、报名时间

2022 年 3 月 17 日至 22 日。

二、报名条件

- （一）本市 2023 年初中应届毕业生；
- （二）在外省市就读的湛江籍 2023 年初中应届毕业生（以下简称“返湛生”）；
- （三）本市户籍的初中往届毕业生、具有初中毕业同等学力的社会青年；
- （四）高中阶段学校在校学生不得报名。

三、报名方法

本市在校生、返湛生、初中往届毕业生、社会青年均在网上

报名系统（网址 <http://zk.jyj.zhanjiang.gov.cn>）报考。

（一）本市在校生报名流程

1. 发放报名号。报名点负责核查报名资格，为符合条件的考生编排报名号、发放初始密码及有关报名资料。报名号统一为9位数字，1~2位表示考试年份（如2023年填23），3~5位表示报名点代码（见附件4），6~7位表示班级编号，8~9位表示流水号。报名号不得重号，可以断号。

2. 网上报名。考生在3月17日至22日凭报名号和初始密码登陆网上报名系统，填写个人报名信息。考生录入报名信息完毕，**确认提交后报名信息不得再更改**。录入时要注意五点：一是姓名、性别、出生日期、身份证号、学籍号要与学籍信息一致；二是应届考生的报名信息要与学籍数据完全匹配，因匹配失败导致报名信息无法录入时，报名点需联系县（市、区）教育局招生考试办公室核实处理；三是考生的联系电话、家庭地址、收件人必须填写本人或家长（监护人）的信息；**四是不具备上网条件的考生，报名点学校应提供条件便利考生报名**；**五是报名点要认真核实考生信息，对不符合报考条件、弄虚作假取得报名资格的考生要严肃处理，何时发现何时取消其报考资格**。

3. 考生校对签名确认。网上报名完毕，报名点要在网上报名系统打印报名校对表，交考生本人签名确认。考生签名确认的报名校对表原件由报名点留存备查。

4. 摄像确认。报名点要通过网络打印系统（在网上报名系

统的“常用链接”栏下载)为考生摄像,打印照片校对表给考生核对和签名确认,时间是3月23日至25日,照片采集标准见附件2。采集的照片信息经考生本人签名确认,才能供考试和建立电子档案使用。考生签名确认的照片校对表原件由报名点留存备查。考生如不按期摄像确认将作为自动放弃报考处理。

(二) 返湛生、初中往届毕业生、社会青年报名流程

1. 登陆报名系统。考生通过本人身份证号码、手机号码登陆网上报名系统。

2. 上传报名材料。返湛生需在网上报名系统上传身份证正反面、户口簿户主及本人页和学籍所在学校加盖公章的学籍信息(学籍卡)(附件1)扫描件及本人电子照片(标准参照附件2)。本市往届初中毕业生、社会青年需上传身份证正反面、户口簿户主、原学籍信息材料及本人页和初中毕业证书(或初中毕业同等学力证明文件)扫描件及本人电子照片(标准参照附件2)。

3. 录入报名信息。报名点工作人员在网上报名系统审核考生资格、派发报名号及初始密码。考生根据报名号及初始密码登陆网上报名系统完成网上报名、确认环节。考生须确保报名信息无误,确认后报名信息不得再更改。

四、其他事项

(一) 缴费。在2023年初中学业水平考试地理等科目考试实施线上缴费试点,考生通过“网上支付”方式缴纳报考费,时间是2022年3月23日至28日22:00,缴费流程详见网上缴费指引

(附件3), 未按规定缴费将视为自动放弃报考处理。

(二) 咨询渠道。考生可通过关注“湛江市教育局”微信公众号, 点击左下角小键盘, 输入想要了解的问题进行在线咨询。

- 附件: 1. 学籍信息 (学籍卡)
2. 电子照片采集标准
 3. 网上缴费指引
 4. 报名点 (学校) 代码
 5. 户口所在地代码 (广东省)
 6. 各县 (市、区) 初中学业水平考试管理部门
联系电话



(联系人: 何涛, 联系电话: 3315875)

附件 1

学籍信息（学籍卡）

学校（盖章）

学籍基本信息						
姓名		性别		民族		学生照片
学籍号		曾用名		出生日期		
身份证件类型		身份证号				
所在学校						
学校标识码		所在年级		所在班级		
户籍地						
国籍/地区		港澳台 侨外		就读方式		
家庭地址						
监护人	关系	姓名		联系电话		
学籍变动情况						
学籍变动时间	学籍变动情况					

电子照片采集标准

- 1、本人近三个月内的正面、免冠、彩色电子证件照，白色背景为佳；
- 2、仅支持 jpg 或 jpeg 格式，建议大小不超过 100K，尺寸为 168×240（宽 168 高 240）；
- 3、坐姿端正，双眼自然睁开并平视，耳朵对称，左右肩膀平衡，头部和肩部要端正且不能过大或过小，占整个照片比例为 2/3；
- 4、请不要化妆，不得佩戴眼镜、隐形眼镜、美瞳拍照；
- 5、照明光线均匀，脸部不能发光，无高光、光斑，无阴影、红眼等；
- 6、头发不得遮挡脸部或造成阴影，要露出五官；
- 7、能如实反映本人近期相貌，照片内容要求真实有效，不得做任何修改（未经过 PS 等照片编辑软件处理，不得用照片翻拍）。

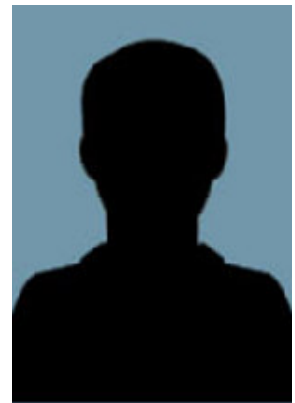

标准示例照片

附件 3

网上缴费指引

1、 扫码缴费

微信/支付宝直接打开【扫一扫】功能，必须扫下图的二维码进入根据身份证查询缴费页面。



身份证查询缴费地址

2、 打开查询缴费页面，输入身份证信息（港澳台户籍考生使用报名号+9个0替代）

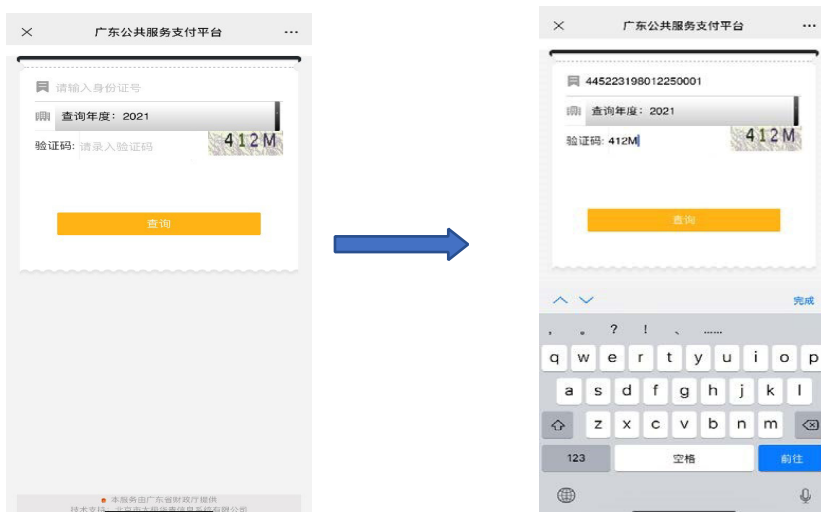

- 3、 根据身份证信息展示所有应缴信息
- 4、 选择中考报名进行缴费
- 5、 选择财政代理收款银行（非付款银行，注意该银行为该笔缴费后续开票银行）



- 6、 支付（以下操作以微信端为例，支付宝端操作类似）
使用微信钱包里面的零钱或者绑定的银行卡进行微信支付，支付限额根据不同付款行有不同限制。

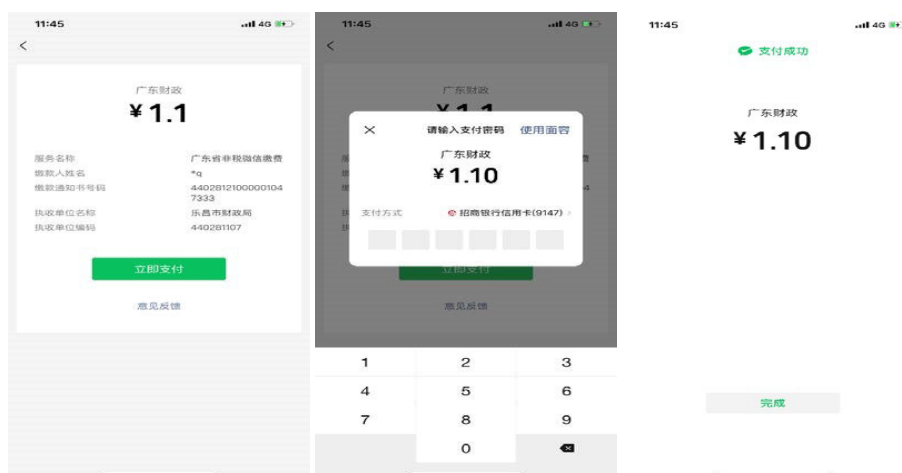

7、 缴费结果提示

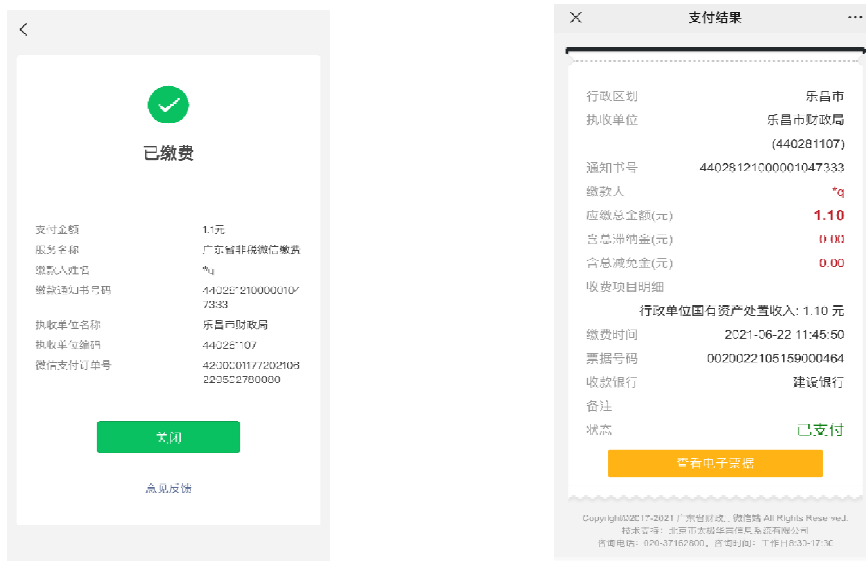

8、 支付完成后直接查看电子票据



微信关注“非税支付”公众号可查看非税交易记录，获取支付详情。可重新扫第 1 步的二维码输入身份证信息进入页面所展示结果，亦可重新查看缴费结果以及电子票据。

附件 4

报名点（学校）代码

代码	学校名称	代码	学校名称
102	徐闻县曲界中学	205	雷州市东方红学校
103	徐闻县迈陈中学	206	雷州市附城中学
104	徐闻县第一中学	207	雷州市客路中学
106	徐闻县南华学校	208	雷州市纪家中学
107	徐闻县友好学校	209	雷州市唐家中学
108	徐闻县海鸥学校	210	雷州市南兴中学
109	徐闻县五一学校	211	雷州市沈塘中学
110	徐闻县勇士学校	212	雷州市东里中学
111	徐闻县红星学校	213	雷州市乌石中学
112	徐闻县第二中学	214	雷州市白沙中学
113	徐闻县第三中学	215	雷州市收获学校
114	徐闻县第五中学	216	雷州市火炬学校
115	徐闻县第四中学	219	雷州市金星学校
116	徐闻县五里中学	220	雷州市幸福学校
117	徐闻县海安中学	221	雷州市北和中学
118	徐闻县下桥中学	223	雷州市覃斗中学
119	徐闻县西连中学	225	雷州市第四中学
120	徐闻县角尾中学	226	雷州市第七中学
121	徐闻县城北乡大黄中学	227	雷州市客路镇第二初级中学
122	徐闻县龙塘中学	233	雷州市第十中学
123	徐闻县前山中学	234	雷州市杨家初级中学
124	徐闻县下洋中学	235	雷州市纪家镇第二初级中学
125	徐闻县和安中学	236	雷州市企水镇学校
126	徐闻县锦和中学	238	雷州市南兴镇第二初级中学
127	徐闻县外罗中学	239	雷州市松竹初级中学
128	徐闻县新寮中学	240	雷州市雷高初级中学
132	徐闻县曲界第二中学	241	雷州市调风初级中学
134	徐闻县下桥第二中学	242	雷州市东里镇初级中学
136	徐闻县龙塘第二中学	243	雷州市龙门镇第二初级中学
137	徐闻县迈陈第二中学	244	雷州市龙门镇第三初级中学
141	徐闻县梅溪中学	245	雷州市北和镇第二初级中学
147	徐闻县爱生学校	249	雷州市英利初级中学
148	徐闻县特殊教育学校	250	雷州市英利镇第二初级中学
149	徐闻县梅溪实验学校	255	雷州市第五中学
201	雷州市第一中学	258	雷州市第六中学
202	雷州市第二中学	259	雷州市新南方学校
203	雷州市第三中学	262	雷州市第八中学
204	雷州市龙门中学	263	雷州市显春学校

代码	学校名称		代码	学校名称
264	雷州培英实验学校		402	廉江市第二中学
265	雷州市特殊教育学校		403	廉江市安铺中学
301	遂溪县第一中学		404	廉江市良垌中学
302	遂溪县黄学增纪念中学		405	廉江市河唇中学
304	遂溪县城月中学		406	廉江市石岭中学
305	遂溪县杨柑中学		407	廉江市青平中学
307	遂溪县雷林初级中学		408	廉江市塘蓬中学
309	遂溪县北坡中学		409	廉江市吉水中学
311	遂溪县洋青中学		410	廉江市第三中学
312	遂溪县河头中学		411	廉江市第四中学
314	遂溪县界炮中学		412	廉江市第五中学
315	遂溪县城月镇前进学校		413	廉江市第六中学
318	遂溪县遂城镇白水初级中学		414	廉江市石城镇第二初级中学
319	遂溪县遂城镇豆村学校		415	廉江市第七中学
320	遂溪县遂城镇新桥初级中学		418	廉江市石城镇第六初级中学
321	遂溪县遂城镇四九初级中学		421	廉江市良垌镇第三初级中学
322	遂溪县附城初级中学		423	廉江市良垌镇第二初级中学
323	遂溪县戊戌中学		424	廉江市新民镇新民中学
324	遂溪县黄略镇南亭初级中学		425	廉江市新民镇第一初级中学
325	遂溪县黄略镇平石学校		427	廉江市河唇镇第二初级中学
326	遂溪县黄略镇文车学校		429	廉江市石角镇第一初级中学
327	遂溪县遂城镇西溪初级中学		430	廉江市石角镇第二初级中学
328	遂溪县遂城镇沙泥初级中学		431	廉江市石角镇第三初级中学
333	遂溪县洋青镇沙古初级中学		432	廉江市吉水镇第一初级中学
334	遂溪县界炮镇北潭学校		434	廉江市第九中学
336	遂溪县界炮镇山内黄镜秋学校		435	廉江市塘蓬镇第一初级中学
338	遂溪县杨柑第二初级中学		437	廉江市长山中学
339	遂溪县杨柑镇龙眼初级中学		440	廉江市和寮镇第一初级中学
341	遂溪县草潭镇下六初级中学		441	廉江市和寮镇第二初级中学
342	遂溪县草潭镇草潭初级中学		443	廉江市石岭镇第一初级中学
346	遂溪县乌塘初级中学		444	廉江市石颈镇第一初级中学
349	遂溪县港门镇港门初级中学		445	廉江市石颈镇第二初级中学
351	遂溪县江洪镇江洪初级中学		446	廉江市雅塘镇第一初级中学
352	遂溪县江洪镇姑寮学校		449	廉江市石岭镇第二初级中学
353	遂溪县乐民镇乐民初级中学		451	廉江市车板镇第一初级中学
354	遂溪县岭北镇初级中学		452	廉江市车板镇第二初级中学
355	遂溪县建新镇建新初级中学		453	廉江市高桥镇第一初级中学
362	遂溪县遂城第二初级中学		455	廉江市青平镇第一初级中学
364	遂溪县特殊教育学校		457	廉江市安铺第一中学
365	遂溪县黄略镇许屋学校		458	廉江市安铺镇第三中学
366	遂溪县大成初级中学		459	廉江市安铺镇第四中学
401	廉江市廉江中学		461	廉江市横山中学

附件 5

户口所在地代码（广东省）

代码	户口地	代码	户口地	代码	户口地	代码	户口地	代码	户口地
440000	广东省	440307	龙岗区	440801	市辖区	441323	惠东县	441801	市辖区
440100	广州市	440308	盐田区	440802	赤坎区	441324	龙门县	441802	清城区
440101	市辖区	440400	珠海市	440803	霞山区	441400	梅州市	441821	佛冈县
440103	荔湾区	440401	市辖区	440804	坡头区	441401	市辖区	441823	阳山县
440104	越秀区	440402	香洲区	440811	麻章区	441402	梅江区	441825	连山壮族瑶族自治县
440105	海珠区	440403	斗门区	440823	遂溪县	441421	梅 县	441826	连南瑶族自治县
440106	天河区	440404	金湾区	440825	徐闻县	441422	大埔县	441827	清新县
440111	白云区	440500	汕头市	440881	廉江市	441423	丰顺县	441881	英德市
440112	黄埔区	440501	市辖区	440882	雷州市	441424	五华县	441882	连州市
440113	番禺区	440507	龙湖区	440883	吴川市	441426	平远县	441900	东莞市
440114	花都区	440511	金平区	440900	茂名市	441427	蕉岭县	442000	中山市
440115	南沙区	440512	濠江区	440901	市辖区	441481	兴宁市	445100	潮州市
440116	萝岗区	440513	潮阳区	440902	茂南区	441500	汕尾市	445101	市辖区
440183	增城市	440514	潮南区	440903	茂港区	441501	市辖区	445102	湘桥区
440184	从化市	440515	澄海区	440923	电白县	441502	城 区	445121	潮安县
440200	韶关市	440523	南澳县	440981	高州市	441521	海丰县	445122	饶平县
440201	市辖区	440600	佛山市	440982	化州市	441523	陆河县	445200	揭阳市
440203	武江区	440601	市辖区	440983	信宜市	441581	陆丰市	445201	市辖区
440204	浈江区	440604	禅城区	441200	肇庆市	441600	河源市	445202	榕城区
440205	曲江区	440605	南海区	441201	市辖区	441601	市辖区	445221	揭东县
440222	始兴县	440606	顺德区	441202	端州区	441602	源城区	445222	揭西县
440224	仁化县	440607	三水区	441203	鼎湖区	441621	紫金县	445224	惠来县
440229	翁源县	440608	高明区	441223	广宁县	441622	龙川县	445281	普宁市
440232	乳源瑶族自治县	440700	江门市	441224	怀集县	441623	连平县	445300	云浮市
440233	新丰县	440701	市辖区	441225	封开县	441624	和平县	445301	市辖区
440281	乐昌市	440703	蓬江区	441226	德庆县	441625	东源县	445302	云城区
440282	南雄市	440704	江海区	441283	高要市	441700	阳江市	445321	新兴县
440300	深圳市	440705	新会区	441284	四会市	441701	市辖区	445322	郁南县
440301	市辖区	440781	台山市	441300	惠州市	441702	江城区	445323	云安县
440303	罗湖区	440783	开平市	441301	市辖区	441721	阳西县	445381	罗定市
440304	福田区	440784	鹤山市	441302	惠城区	441723	阳东县		
440305	南山区	440785	恩平市	441303	惠阳区	441781	阳春市		
440306	宝安区	440800	湛江市	441322	博罗县	441800	清远市		

代码	学校名称	代码	学校名称
462	廉江市横山镇第一初级中学	598	吴川市特殊教育学校
463	廉江市横山镇第二初级中学	603	湛江市田家炳实验中学(湛江市第五
468	廉江市营仔镇营仔中学	604	湛江市第七中学
470	廉江市营仔镇第二初级中学	606	岭南师范学院附属中学
473	廉江市第八中学	609	湛江市第十九中学
475	廉江市高桥镇红江初级中学	610	湛江市第九中学
476	廉江市石岭镇东升初级中学	613	湛江市第十五中学
478	廉江市良垌镇黎明初级中学	617	湛江市初级实验中学
479	廉江市河唇镇红湖初级中学	619	湛江市第十七中学
485	廉江市第一中学	620	湛江市第二十五中学
487	廉江市实验学校	624	岭南师院附中东方实验学校
488	廉江市特殊教育学校	627	湛江市华港学校
501	吴川市第一中学	630	湛江第一中学金沙湾学校
502	吴川市第二中学	634	湛江一中培才学校
503	吴川市张炎纪念中学	635	湛江市金城实验学校
504	吴川市川西中学	637	湛江市第二十八中学
505	吴川市第三中学	638	湛江市赤坎区华南实验学校
506	吴川市林屋中学	639	华南师范大学附属湛江学校
507	吴川市吴阳中学	640	湛江市雷阳实验学校
508	吴川市覃巴中学	701	湛江市第二中学
509	吴川市振文中学	703	湛江市第六中学
510	吴川市长岐中学	704	湛江市第八中学
511	吴川市兰石中学	705	湛江市第十中学
512	吴川市梅山职业高级中学	706	湛江市霞山职业高级中学
517	吴川市第四中学	708	湛江市第二十七中学
524	吴川市王村港初级中学	711	湛江市第二十四中学
525	吴川市浅水初级中学	712	湛江市第十二中学
535	吴川市振文镇泗岸初级中学	714	湛江市第二十中学
536	吴川市樟铺初级中学	717	湛江市第二十二中学
541	吴川市世德初级中学	721	湛江市第二十三中学
548	吴川市中山初级中学	732	湛江市少林学校
551	吴川市黄坡镇平城初级中学	733	湛江霞山启明学校
561	吴川市吴阳镇芷寮初级中学	738	湛江市霞山为民实验学校
564	吴川市塘尾中学	739	湛江市东升学校
566	吴川市板桥中学	740	湛江市海宁学校
567	吴川市塘缀镇上杭初级中学	741	湛江市霞山南粤初级中学
574	吴川市黄坡镇唐禄初级中学	743	湛江市霞山区智洋学校
578	吴川市梅录初级中学	744	湛江二中港城中学
582	吴川市城东中学	745	湛江市霞山乐群学校
590	吴川市鉴江实验学校	746	湛江市四中滨海学校
595	吴川一中实验学校	759	湛江市特殊教育学校
596	吴川市广大实验学校	760	湛江市霞山实验中学
597	吴川市省实附中金沙学校	761	湛江二中崇文实验学校

代码	学校名称		代码	学校名称
762	湛江市霞山海景学校		907	湛江市坡头区乾塘中学
763	湛江市霞山区培智学校		910	湛江市坡头区南调中学
764	湛江市第十四中学		911	湛江市坡头区麻斜中学
765	湛江市霞山区椹川实验学校		912	湛江市坡头第二中学
766	湛江市第二十九中学		913	湛江市坡头区上圩中学
767	湛江市霞山区培正学校		914	湛江市坡头区东岸中学
768	湛江市霞山区银帆学校		916	湛江市坡头区米稔中学
801	湛江市麻章中学		917	湛江市坡头区南三镇第二中学
803	湛江市湖光中学		918	湛江市坡头区南三德威中学
804	湛江市麻章区第一中学		919	湛江市二中海东中学
805	湛江市太平中学		922	湛江市坡头区特殊教育学校
806	湛江市麻章区志满中学		923	湛江市第三十二中学
807	湛江市麻章区第二中学			
809	湛江麻章区湖光第二中学			
810	湛江市湖光镇第一初级中学			
815	太平镇第二中学			
816	太平镇第三初级中学			
821	湛江市体育学校			
823	湛江市麻章骄阳学校			
825	湛江一中恒盛实验学校			
826	湛江市麻章区实验学校			
827	湛江市博雅学校			
828	湛江市麻章区特殊教育学校			
851	湛江经济技术开发区觉民中学			
852	湛江经济技术开发区硃洲中学			
853	湛江经济技术开发区新民中学			
854	湛江经济技术开发区民安中学			
856	湛江经济技术开发区东山中学			
857	湛江经济技术开发区东简中学			
858	湛江经济技术开发区德才中学			
861	湛江经济技术开发区第一中学			
862	湛江南海学校			
863	湛江经济技术开发区第四中学			
864	湛江经济技术开发区国栋学校			
865	湛江一中锦绣华景学校			
866	湛江经济技术开发区实验学校			
867	湛江经济技术开发区第三中学			
868	湛江经济技术开发区第五中学			
901	湛江市坡头区第一中学			
902	湛江市坡头区爱周中学			
903	湛江市坡头区龙头中学			
905	湛江市坡头区官渡中学			
906	湛江市坡头区南三中学			

附件 6

各县（市、区）初中学业水平 考试管理部门联系电话

赤坎区教育局招生办	3337157
霞山区教育局招生办	2300291
坡头区教育局招生办	3950297
麻章区教育局招生办	3587978
经开区教育局招生办	2968077
徐闻县教育局招生办	4810053
雷州市教育局招生办	8812307
遂溪县教育局招生办	7762557
廉江市教育局招生办	6682162
吴川市教育局招生办	5582336

公开方式：主动公开

校对人：何涛